

# CATALOGUE DE PRODUITS

# COMAT

## TOITURES ET FERBLANTIERS



TECHNIQUES DE BETONNAGE

SIGNALISATION ET SECURITE

SERVICES PUBLICS

OUTILLAGES ET EQUIPEMENTS

MATERIEL DE TERRASSEMENT

MANUTENTION ET TRANSPORT

MACHINES-OUTILS

**§1 Généralités**

Article 1: Les présentes conditions générales s'appliquent aux contrats de vente conclus entre les sociétés COMAT SA, COMAT LOCATION SA ou COMAT Matériel Sàrl (le vendeur) et le client, à l'exclusion de toutes autres conditions, sauf accord écrit signé par un des administrateurs de la société. Elles ne s'appliquent pas aux locations, ni aux réparations de matériel.

**§2 Formation du contrat**

Article 1: La commande lie l'acheteur, elle vaut contrat

Article 2: En cas d'annulation d'une commande par le client, le vendeur pourra exiger le paiement d'une indemnité égale à 25 % du prix du contrat

**§3 Transfert de risques**

Article 1: La conclusion du contrat emporte immédiatement transfert du risque de la chose à charge de l'acquéreur.

Article 2: Lors du transport et durant des travaux d'amélioration, les risques de la chose sont donc à charge de l'acheteur. En cas de dépôt de la marchandise dans les stocks du vendeur, les risques de la chose sont également à charge de l'acheteur

**§4 Paiement**

Article 1: Les factures sont payables au comptant dans les 30 jours de leur date d'émission

Article 2: Lorsque, par dérogation à l'article 1er, des délais de paiement ont été expressément accordés, tout retard, même partiel, de paiement d'une ou de plusieurs échéances, entraîne de plein droit et sans mise en demeure préalable l'exigibilité immédiate du solde entier à échoir

Article 3: Lorsque, par dérogation à l'article 1er, des réductions et escomptes ont été accordés, ces derniers ne sont applicables que si la facture est intégralement réglée dans les délais prévus. Dans le cas contraire, les escomptes et réductions ne trouveront plus application et le montant intégral de la facture doit être réglé

Article 4: Les factures non réglées à leur échéance porteront de plein droit intérêt aux taux prévu par la loi du 18 avril 2004 et la directive du 16 février 2011, augmenté de 50%, et ce dès la date d'échéance, de plein droit et sans qu'une quelconque mise en demeure ne soit nécessaire, sans préjudice de tous autres dommages et intérêts

Article 5: Conformément aux articles 8 et suivants de la loi du 18 avril 2004, respectivement l'article 6 de la directive du 16 février 2011, tout rappel ou mise en demeure sera refacturé à titre de frais à hauteur de 25,- EUR. Si un recouvrement judiciaire s'avère nécessaire, un minimum de 1000 EUR de frais d'avocats sera à charge du client

Article 6: Par dérogation à l'article 4, les factures non réglées à leur échéance rédues par un consommateur final porteront intérêt au taux légal

**§5 Astreinte**

Article 1: En cas de non-paiement du solde du prix à l'échéance, le débiteur s'oblige à verser au créancier une indemnité correspondant à 10 % du solde impayé par jour de retard. Cette indemnité est due de plein droit, sans mise en demeure préalable, du seul fait du non-respect de la date d'échéance par le débiteur

Article 2: Pour autant que le débiteur soit un consommateur final, cette astreinte est ramenée à 50,- EUR par jour de retard

**§6 Paiement d'un acompte**

Article 1: Un acompte correspondant à 30 % du montant de la commande peut être demandé au moment de la formation du contrat. Le solde sera dû au moment de la livraison

Article 2: Il est précisé expressément qu'un acompte versé ne vaut pas faculté de dédit et ne donne pas droit à l'acheteur de renoncer au contrat

Article 3: Tout acompte versé restera acquis au vendeur en cas d'incident d'exécution ou de résiliation du contrat imputable au client

**§7 Réclamations**

Article 1: Toute contestation relative à la facture doit être faite sous forme écrite dans un délai de 10 jours. Passé ce délai, la facture est considérée comme dûment acceptée

**§8 Livraison**

Article 1: Les délais ou dates de livraisons portés par le vendeur sur ses offres ou confirmations de commande n'ont qu'un caractère purement indicatif. Ils ne peuvent en aucun cas constituer de la part du vendeur un engagement ferme de livrer à date fixe, ni justifier l'annulation de la commande par le client, ni donner lieu à dommages et intérêts ou pénalités de retard

Article 2: Aussi longtemps que le client n'exécute pas une quelconque de ses obligations, les termes et délais se trouvent automatiquement prorogés

Article 4: Le client s'engage à tenir le vendeur indemne de tous frais de procédure et d'avocat  
consommateur est en droit d'émettre une mise en demeure de livrer dans le mois. Le délai de s'exécuter ne pourra être inférieur au mois. Passé ce délai, le consommateur sera en droit de mettre fin au contrat

**§9 Réserve de propriété**

Article 1: Par dérogation à l'article 1583 du Code civil, tout matériel vendu reste la propriété du vendeur jusqu'au paiement intégral du prix et de ses accessoires

Article 2: Pendant la durée de la réserve de propriété au profit du vendeur, l'acheteur prend à charge tous les risques de perte, de détérioration, même par cas fortuit ou de force majeure

Article 3: Tant qu'il ne s'est pas acquitté de la totalité du prix de vente ainsi que de tous ses accessoires, l'acheteur s'interdit d'aliéner, de donner en gage le bien, y compris le gage sur fonds de commerce, ou de diminuer autrement la valeur du matériel. Il s'engage également à ne pas entraver une éventuelle récupération du bien par le vendeur, notamment en l'exportant ou en l'intégrant dans un autre objet.

Article 4: A défaut d'apurement de la dette, le vendeur peut, conformément à l'article 116 du Code de Commerce, après mise en demeure notifiée par lettre recommandée au débiteur, faire procéder à la vente publique des biens donnés en gage

**§10 Conformité de la marchandise et garanties**

Article 1: Sauf stipulation contraire expresse, le vendeur n'accorde aucune garantie autre que la garantie légale

Article 2: Par dérogation à l'article 1 et en application de l'article 6 de la loi du 24 avril 2004, respectivement de l'article 7 de la directive du 25 mai 1999, le vendeur accorde aux consommateurs une garantie de 2 ans pour les biens neufs et une garantie d'un an pour les biens d'occasions

Article 3: Le vendeur se réserve le droit de remplacer la marchandise qui est l'objet du contrat par une marchandise équivalente lorsque la première n'est plus disponible

Article 4: Lors de la livraison de la marchandise, le client s'engage à vérifier la marchandise et à dénoncer immédiatement toute non-conformité ou tout vice apparent ou facilement décelable

Article 5: Le client s'engage à dénoncer par lettre recommandée toute non-conformité et tout vice non prévu par l'article 3 dans un délai de 7 jours à partir de sa découverte

Article 6: La garantie cesse de plein droit si l'acheteur procède lui-même ou fait procéder par des tiers non expressément agréés par le vendeur à des réparations ou transformations quelconques.

Article 7: La garantie ne couvre pas l'usure normale. Elle ne s'applique pas non plus lorsque le défaut est dû à une utilisation anormale, non-conforme ou fautive, notamment lorsque l'entretien n'est pas effectué selon les prescriptions du constructeur ou s'il n'est pas donné suite aux invitations de vérifications techniques

**§11 Clause résolutoire**

Article 1: Le vendeur se réserve le droit de poursuivre la résolution du contrat en cas d'inexécution par l'acheteur d'une quelconque de ses obligations. Le contrat sera résolu 15 jours après l'envoi d'une mise en demeure préalable par le vendeur et les marchandises devront être restituées sans autre formalité

Article 2: L'acheteur s'engage à ne pas s'opposer à cette récupération et à rendre le bien dès mise en demeure. En cas d'opposition injustifiée, les dommages et intérêts pour non récupération sont évalués forfaitairement à 1.500,- EUR

Article 3: En cas de récupération du bien l'acheteur s'engage à indemniser le propriétaire pour la diminution de la valeur subie par le bien, y compris l'utilisation et l'usure normale, la détérioration ou la destruction, les frais de récupération ainsi qu'à rémunérer selon les prix habituellement pratiqués, l'usage qu'il avait de la chose. Pour se faire indemniser, le vendeur est en droit de se servir sur la partie du prix déjà payée par le client, lequel ne saurait exiger restitution que si le vendeur a été indemnisé de tout préjudice subi

**§12 Dispositions finales**

Article 1: Le client déclare expressément renoncer à faire valoir des conditions générales propres

Article 2: Le contrat sera régi en ce qui concerne sa formation, sa validité, son interprétation et son exécution par le droit luxembourgeois

Article 3: En cas de litige, les Tribunaux de Luxembourg-Ville seront seuls compétents

*Les articles présentés dans ce catalogue sont un extrait de notre programme de vente qui n'est en aucun cas exhaustif. Contactez-nous pour des informations supplémentaires ou tout renseignement.*

## COORDONNEES ET HORAIRES

COMAT SA | COMAT LOCATION SA | COMAT Matériel Sàrl

10, rue des Bruyères L-1274 HOWALD

Tél: (+352) 49 61 21 | Fax: (+352) 40 22 74 | E-Mail: comat@comat.lu

### HEURES D'OUVERTURE

Lundi - Vendredi: 7h30 - 12h00 | 12h30 - 17h00 | Samedi: 8h00 - 12h00

<http://www.comat.lu>

### DEPÔT DE COFFRAGE

580, route de Thionville L-5888 ALZINGEN

Tél: (+352) 49 61 21 - 300 | E-Mail: comat@comat.lu

### HEURES D'OUVERTURE

Lundi - Vendredi: 7h30 - 12h00 | 13h00 - 16h00 | Samedi fermé

## PLAN D'ACCES

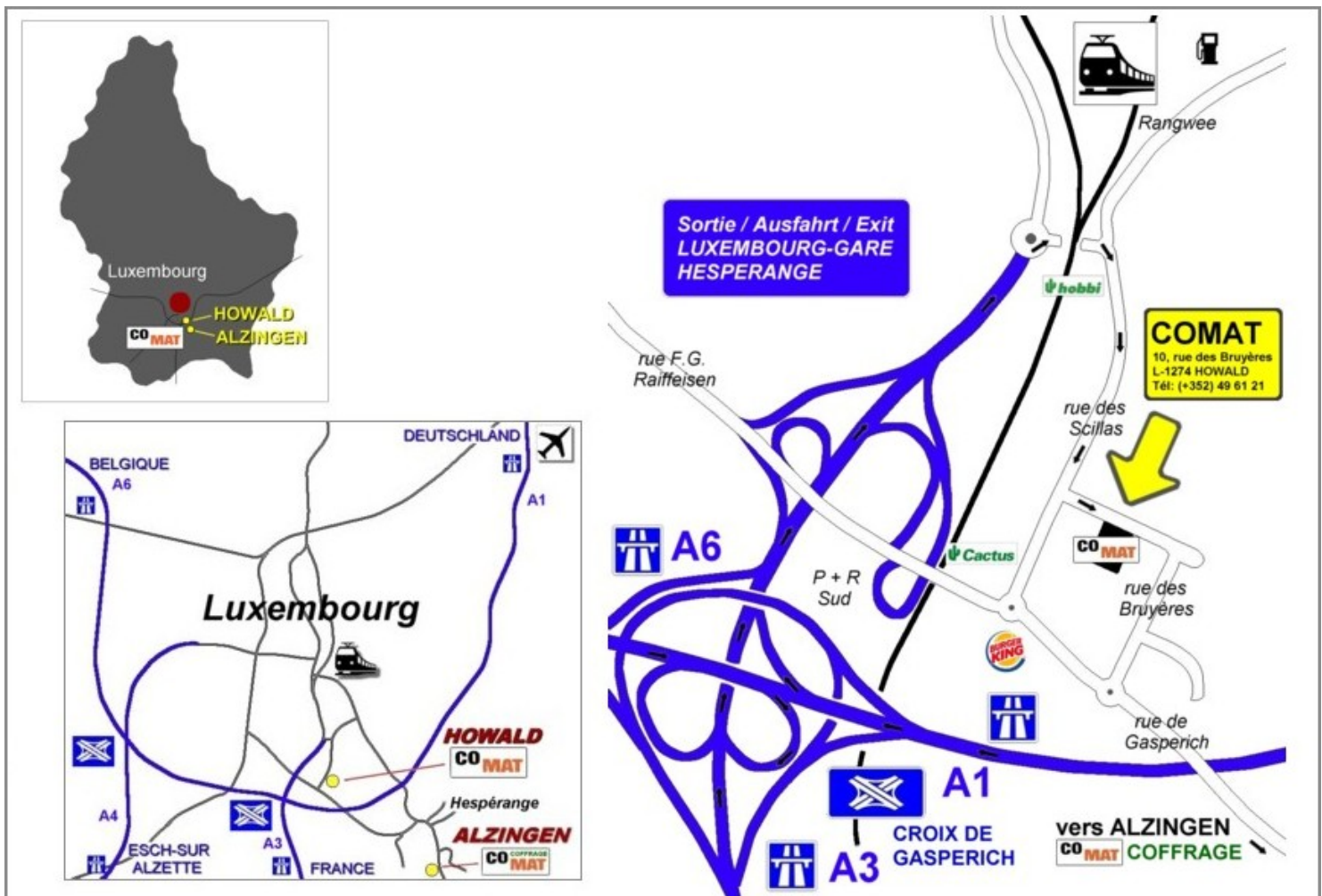

autoroutes venant de Metz, Arlon ou Trèves | direction Luxembourg, sortie Luxembourg-Gare et Hespérange | ensuite direction Luxembourg-Gare, au rond-point à la fin de l'autoroute à droite | passage par un petit tunnel | puis première rue à droite (rue des Scillas) ensuite première rue à gauche (rue des Bruyères)



MACHINES-OUTILS



MACHINES-OUTILS

MACHINES-OUTILS



Matériel de chantier



# Groupes électrogènes



## GRUPE ELECTROGENE - 4000 WATT

Groupes électrogènes HX4000 - 9cv - 230V

Prises: 2x16A Schuko

4000W - Moteur Honda essence -GX270

CODE ARTICLE:

**HX4000**

Disponible en  
**LOCATION**

## GRUPE ELECTROGENE - 6000 WATT

Groupes électrogènes HX6000 - 13cv - 230V

Prises: 1x16A Schuko / 1x32A-CEE

6000W - Moteur Honda essence -GX390

CODE ARTICLE:

**HX6000-2**

Disponible en  
**LOCATION**



## GRUPE ELECTROGENE DIESEL - 400V

10kW - 180 kg- réservoir: 10l- 83dBA

CODE ARTICLE:

**HST100-2**

Disponible en  
**LOCATION**

### DANS LA MÊME RUBRIQUE:

**HST76-4**

Groupes électrogènes HATZ diesel sur châssis fixe 400V-50Hz

Démarrage manuel (démarrage électrique en option) / 1500 rpm

6,0kW - 290 kg- réservoir: 10l- 81dBA



## GRUPE ELECTROGENE DIESEL - 400V INSONORISE

10kW - 240 kg- réservoir: 22l- 72dBA

CODE ARTICLE:

**HSST100-2**

Disponible en  
**LOCATION**

## DANS LA MÊME RUBRIQUE:

**HSST76-4**

Groupes électrogènes HATZ diesel sur châssis fixe 400V-50Hz

Démarrage manuel (démarrage électrique en option) / 1500 rpm

6,0kW - 260 kg- réservoir: 29l- 71dBa

**J44K**

Groupes électrogènes SDMO 400V-50Hz

Démarrage manuel, capoté insonorisé sur châssis fixe ou remorque routière

1x32A / 1x16A et 2 prises Schuko 16A

**J66K**

1x63A / 1x32A / 1x16A et 2 prises Schuko 16A



## GROUPE ELECTROGENE TRIPHASE - 7500 WATT

Groupes électrogènes HX7500T-2 - 13cv - 400V

Prises: 1x16A/230V &amp; 1x16A/400V

7500W - Moteur Honda essence - GX390

CODE ARTICLE:

**HX7500T2**

 Disponible en  
**LOCATION**

## Malaxeurs et projeteurs



## MELANGEUSE PORTATIVE

Perles - mélangeuses portatives - 1150W  
avec interrupteur électronique  
Brochage taraudage: MK2/M14  
Couple de rotation: 143 Nm

**CODE ARTICLE:**

**PERL-ME703E-3**

MACHINES-OUTILS



Matériel de coupe



Matériel de coupe

MACHINES-OUTILS

# Découpeuses, Tronçonneuses

## DECOPEUSE THERMIQUE HUSQVARNA K650

Découpeuse thermique Husqvarna K650,  
moteur 3,5 kW,  
2 disques Ø 230 mm, profondeur de  
coupe 400 mm

CODE ARTICLE:

**K650**



## TRONCONNEUSE HUSQVARNA

Découpeuse portable HUSQVARNA K960

profondeur coupe 125 mm

Moteur essence therm. 4,5 kW / Disque 350  
mm

CODE ARTICLE:

**K960AW**

Disponible en  
**LOCATION**



### DANS LA MÊME RUBRIQUE:

<b>K960AW</b>	profondeur coupe 145 mm Disque 400 mm
<b>K970</b>	<i>Découpeuse portable HUSQVARNA K970</i> Moteur essence therm. 4,8 kW / Disque 300 mm profondeur coupe 100 mm
<b>K970</b>	Disque 350 mm profondeur coupe 125 mm
<b>K970</b>	Disque 400 mm profondeur coupe 145 mm

## Meuleuses

## MEULEUSE D'ANGLE

Milwaukee - meuleuse d'angle - 1250W  
 Vitesse à vide: 11000 t/mn / Poids: 2,5 kg  
 Diamètre du disque: 125 mm

CODE ARTICLE:

MIL-AG13-125X



Disponible en  
**LOCATION**

## DANS LA MÊME RUBRIQUE:

<b>MIL-AG16-125QXC</b>	<i>Milwaukee - meuleuse d'angle - 1520W auto équilibrée avec régulation électronique</i>
	Vitesse à vide: 11000 t/mn / Poids: 2,6 kg
	Diamètre du disque: 125 mm
<b>MIL-AG20-230B</b>	<i>Milwaukee - meuleuse d'angle - 2000W</i>
	Vitesse à vide: 6600 t/mn / Poids: 6,0 kg
	Diamètre du disque: 230 mm
<b>MIL-AG23-230/DMS</b>	<i>Milwaukee - meuleuse d'angle - 2300W auto équilibrée</i>
	Vitesse à vide: 6600 t/mn / Poids: 6,0 kg
	Diamètre du disque: 230 mm
<b>MIL-AG8-125Q</b>	<i>Milwaukee - meuleuse d'angle - 750W</i>
	Vitesse à vide: 10000 t/mn / Poids: 1,8 kg
	Diamètre du disque: 125 mm

## Ponçuses, rainureuses



### PONCEUSE EXCENTRIQUE Ø 125

Milwaukee - Ponçeuse excentrique - 200W  
avec dispositif d'aspiration intégrée

Poids: 1,3 kg

Taux d'oscillation 14000 - 26000 o/mn

CODE ARTICLE:

**MIL-PRS125E**

### RAINUREUSE

Milwaukee - Rainureuse - 1900W,

Vitesse à vide 5800 t/min / Poids: 6,6 kg

Largeur / profondeur des saignées 17 - 45 /

0 - 45 mm

CODE ARTICLE:

**MIL-WCS45**



## Scies à sol



## SCIE A SOL GOELZ

Scie à sol GOELZ, moteur Honda ess. 4,8 kW (6,5 PS)

Disque Ø 350 mm, profondeur de coupe: 120 mm

CODE ARTICLE:

FS125

Disponible en  
LOCATION

## SCIE A SOL HUSQVARNA FS400LV

Scie Husqvarna FS 400 LV, moteur 9,6 kW (13 PS),

plongée par volant, assistance par vérin

Disque Ø 450 mm, profondeur de coupe 165 mm,

CODE ARTICLE:

FS400LV

Disponible en  
LOCATION



## SCIE DE ROUTE HUSQVARNA FS4800D

Scie Husqvarna FS 4800D, moteur 35 kW,

profondeur de coupe 300 mm

Disque diamanté jusqu'à 750 mm,

CODE ARTICLE:

FS4800D

## Scies à table



## SCIE A CARRELAGE GOELZ FT200

Scie GOELZ 230V, moteur 0,65 kW  
Profondeur de coupe 40 mm  
avec tête inclinable à 45°

CODE ARTICLE:

FT200

## SCIE A TABLE GOELZ STA 350

Scie GOELZ 230V, moteur 2,2 kW (3PS)  
Profondeur de coupe 110 mm

CODE ARTICLE:

STA350S

Disponible en  
**LOCATION**



## SCIE A TABLE HUSQVARNA TS350E

Scie HUSQVARNA 230V, moteur 2,2 kW (3PS)  
Profondeur de coupe 100 mm  
avec tête inclinable à 45°

CODE ARTICLE:

TS350E-2

Disponible en  
**LOCATION**



## SCIE A TABLE HUSQVARNA TS400F

Scie HUSQVARNA 230V, moteur 2,2 W (3 PS)  
Profondeur de coupe 125 mm  
avec tête inclinable à 45° et guidage au laser

CODE ARTICLE:

TS400F



### SCIE CIRCULAIRE AVOLA IC450

Scie AVOLA 380V, moteur 3,2 kW (4 PS)

Dim 1030x750x850 -100 kg

Disque Ø 450 mm - sans bouton d'arrêt d'urgence

CODE ARTICLE: **IC450**



### SCIE CIRCULAIRE AVOLA IC451

Avec bouton d'arrêt d'urgence

CODE ARTICLE: **IC450-S**



### SCIE CIRCULAIRE AVOLA TZ315

Scie AVOLA 220V, moteur 1,5 kW (2,1 PS)

Dim.810x575x850 -65 kg

Disque Ø 315 mm - sans bouton d'arrêt d'urgence

CODE ARTICLE: **TZ315W**



### SCIE CIRCULAIRE AVOLA TZ316

Avec bouton d'arrêt d'urgence

CODE ARTICLE: **TZ315W-S**



### SCIE CIRCULAIRE AVOLA TZ317

Sans bouton d'arrêt d'urgence, avec tête inclinable

CODE ARTICLE: **TZV315W**

## Scies électriques



## SCIE A MACONNERIE

Milwaukee - Scie à maçonnerie - 1900W,  
Taux d'oscillation 10.000 1/min, poids: 11,0  
kg  
Profondeur de coupe 260 mm

CODE ARTICLE:

MIL-KS26

## SCIE CIRCULAIRE

Milwaukee - Scie circulaire - 1900W pour utilisation intensive  
Vitesse à vide 5800 t/min / Poids: 5,5 kg  
Dimension lame 190 mm

CODE ARTICLE:

MIL-SCS65Q



## SCIE CIRCULAIRE SANS FIL - V28

Milwaukee - Scie circulaire - V28 / 3,0 Ah  
Vitesse à vide 4200 t/min, / Poids: 4,3 kg  
Dimension lame 165 mm

CODE ARTICLE:

MIL-V28CS



## SCIE DE MACON GOELZ BS650

Scie GOELZ 400V, moteur 5,5 kW (7,5 PS)  
Profondeur de coupe 260 mm  
avec pompe à eau électrique, 2 crochets  
de levage, 4 roues de transport Disque

CODE ARTICLE:

BS650



## SCIE MURALE WS463

Scie murale, moteur hydraulique, radiocommande,  
Profondeur de coupe 730 mm  
Disque diamanté 600-1600 mm,

CODE ARTICLE:

WS463



### SCIE SABRE SAWZALL

Milwaukee - Scie Sabre Sawzall - 1000W

Poids: 3,7 kg

Nombre de courses à vide: 0-2800 c/mn

CODE ARTICLE:

**MIL-SSE1000SQ**



### SCIE SABRE SAWZALL SANS FIL - V29

Milwaukee - Scie Sabre sawzall V28 / 3,0 Ah

Poids: 4,0 kg

Vitesse à vide 1ère / 2ème: 0-2000 / 0-3000  
t/min

CODE ARTICLE:

**MIL-V28SX**



### SCIE SAUTEUSE

Milwaukee - Scie sauteuse - 750W, coupe max. 135mm

Coupe en biais jusqu'au 45° / Poids: 2,5 kg

Eclairage de la ligne de coupe par LED

CODE ARTICLE:

**MIL-JSPE135TQX**



## \_Accessoires pour outillage électrique



## ADAPTATEUR

pour emmanchement SDS max - SDS plus

CODE ARTICLE:

MIL-ADAPTATEUR

## FIXTEC

Ecroû pour un changement rapide du disque sans clé

CODE ARTICLE:

MIL-4932358225



## GRAISSE

Cette graisse est spécialement conçue pour lubrifier et protéger à la fois l'outil, l'accessoire et en rallonger la durée de vie

Graisse

CODE ARTICLE:

MIL-4932373648



## QUIK-LOK

Quik-lok

CODE ARTICLE:

MIL-QUK6

## \_Disques



## DISQUE 2 IN 1

Spécialement pour: béton armé, granit d'ûr, fer, fontes

Ø 230 mm

Alésage: 22,2 mm - Hauteur segment: 10 mm

CODE ARTICLE:

**LU-W4923022**

## DISQUE MEULEUSE

Spécialement pour métaux

Alésage: 22 mm - épaisseur: 2,5 mm

Ø 115 mm

CODE ARTICLE:

**BS115M**



## DANS LA MÊME RUBRIQUE:

<b>BS115P</b>	Spécialement pour pierre Alésage: 22 mm - épaisseur: 2,5 mm Ø 115 mm
<b>BS125M</b>	Ø 125 mm
<b>BS178M</b>	Ø 178 mm
<b>BS178P</b>	Ø 178 mm
<b>BS230M</b>	Ø 230 mm
<b>BS230P</b>	Ø 230 mm
<b>XL09230RA</b>	Spécialement pour : matériaux de construction Alésage: 22,2 mm - Hauteur segment: 10 mm Ø 230 mm

## DISQUE MEULEUSE LONGUE DUREE

Spécialement pour : béton, béton armé

Alésage: 22,2 mm - Hauteur segment: 12 mm

Ø 230 mm

CODE ARTICLE:

**XL10230RA**



## DISQUE MEULEUSE LU30 &amp; LU40

Ø 230 mm - LU30

CODE ARTICLE:

**4973600230**



## DANS LA MÊME RUBRIQUE:

**4973640115** Spécialement pour : béton, béton armé, briques, tuiles, pierres  
Alésage: 22,2 mm - Hauteur segment: 10 mm  
Ø 115 mm - LU40

**4973640125** Ø 125 mm - LU40

**4973640230** Ø 230 mm - LU40



## DISQUE MEULEUSE SF20

Spécialement pour : granit, béton, marbre, carrelage  
Alésage: 25,4 mm - Hauteur segment: 5 mm  
Ø 180 mm

CODE ARTICLE: **4973090180**

## DANS LA MÊME RUBRIQUE:

**4973090200** Ø 200 mm

**4973090231** Ø 231 mm

**4973090300** Ø 300 mm

**4973090350** Ø 350 mm



## DISQUE MEULEUSE UG20

Spécialement pour : carrelage, marbre, céramique  
Alésage: 22,2 mm - Hauteur segment: 5 mm  
Ø 115 mm

CODE ARTICLE: **4973590115**

## DANS LA MÊME RUBRIQUE:

**4973590125** Ø 125 mm

**4973590230** Ø 230 mm



## DISQUE MEULEUSE UNIVERSEL

Spécialement pour : béton, béton armé, acier  
Alésage: 22,2 mm - Hauteur segment: 8 mm  
Ø 230 mm

CODE ARTICLE: **XLM230RA**

## DISQUE POUR BOIS

silencieux - Ø 400mm / Ø trou 30 mm

CODE ARTICLE: **HM/A/SG400/30**

## DANS LA MÊME RUBRIQUE:

**HM/A/SG450/30** silencieux - Ø 450 mm / Ø trou 30 mm

**HM/A315/30** videa - Ø 315 mm / Ø trou 30 mm

**HM/A400/30** videa - Ø 400 mm / Ø trou 30 mm



HM/A450/30 videa - Ø 450 mm / Ø trou 30 mm



## DISQUE SCIE A SOL LA90 A SEC

Spécialement pour asphalte

Alésage: 25,4 mm - Hauteur segment: 7 mm

Ø 400 mm

CODE ARTICLE: 4977900401

## DANS LA MÊME RUBRIQUE:

4977900450 Ø 450 mm

4977900500 Ø 500 mm

## DISQUE SCIE A SOL LB60 A SEC

Spécialement pour : béton, béton armé

Alésage: 25,4 mm - Hauteur segment: 7 mm

Ø 350 mm

CODE ARTICLE: 4978600351

## DANS LA MÊME RUBRIQUE:

4978600401 Ø 400 mm

4978600450 Ø 450 mm

4978600500 Ø 500 mm



## DISQUE SCIE A TABLE SG35

Spécialement pour : granite, pierre naturelle

Alésage: 25,4 mm - Hauteur segment: 10 mm

Ø 300 mm

CODE ARTICLE: 3963270301

## DANS LA MÊME RUBRIQUE:

3963270351 Ø 350 mm

3963270451 Ø 450 mm



## DISQUE SCIE A TABLE SU50

Spécialement pour : béton, béton lavé, briques, tuiles, pierres

Alésage: 25,4 mm - Hauteur segment: 10 mm

Ø 300 mm

CODE ARTICLE: 3963210301

## DANS LA MÊME RUBRIQUE:

3963210351 Ø 350 mm

3963210450 Ø 450 mm



## DISQUE SCIE CIRCULAIRE

Disque pour scie circulaire à main

Application: bois, contreplaqué, pvc / 48 dents

videa - Ø 152 mm / Ø trou 20 mm

CODE ARTICLE: MIL-4932259138 48



## DANS LA MÊME RUBRIQUE:

<b>MIL-4932303099 48</b>	<i>Disque pour scie circulaire à main</i> Application: bois, contreplaqué / 48 dents videa - Ø 230 mm / Ø trou 30 mm
<b>MIL-4932346511 42</b>	<i>Disque pour scie circulaire à main</i> Application: bois, pvc, cuivre, métal, zinc / 42 dents videa - Ø 160 mm / Ø trou 20 mm
<b>MIL-4932346512 54</b>	<i>Disque pour scie circulaire à main</i> Application: bois, contrplaqué, pvc, cuivre, métal, zinc / 54 dents videa - Ø 190 mm / Ø trou 30 mm
<b>MIL-4932346513 54</b>	54 dents videa - Ø 210 mm / Ø trou 30 mm



MACHINES-OUTILS



Matériel de fixation



## Agrafeuses



## AGRAFEUSE - HAUBOLD

larg. 5,66 mm  
bar: 6,0

CODE ARTICLE:

PN6040V/B

## DANS LA MÊME RUBRIQUE:

PN775XIIK

larg. 11,25 mm  
bar: 6,0 - 7,0

PN814G

larg. 12,84 mm  
bar: 4,0 - 6,0



## AGRAFEUSE MANUELLE

Caractéristiques: conçue pour faciliter l'utilisation, poignée ergonomique

Agrafes à utiliser: 1/4", 3/8", 1/2" et 9/16"

système de propulsion en acier traité à chaud pour usage professionnel

CODE ARTICLE:

PC4000

## Cloueuses



## CLOUEUSE - HAUBOLD

long. 32-65 mm

bar: 6,0 - 7,0

CODE ARTICLE:

RNC-65S/WII

## DANS LA MÊME RUBRIQUE:

<b>RNC35S</b>	<i>HAFTENNAGLER" pour pattes de fixation</i> long. 25-35 mm bar: 6,0 - 7,0
<b>RNC90WII</b>	long. 45 - 90 mm bar: 7,0 - 8,0
<b>SKN30JN/12</b>	<i>Cloueuses pour pointes "tête homme"</i> long. 15 - 50 mm bar: 5,0 - 6,0
<b>SKN50L/16</b>	<i>Cloueuses pour pointes "tête homme"</i> long. 15 - 50 mm bar: 4,5 - 6,0
<b>SN618F/6</b>	<i>Cloueuses pour pointes sans tête</i> long. 12-18 mm bar: 5,0 - 6,0



## CLOUEUSE A GAZ

Utilisation: menuiserie

Long. max. 32 - 63 mm galva ou inox

Autonomie: cartouche gaz 1000 tirs,

batterie 4000 tirs

CODE ARTICLE:

IM65AF16

## DANS LA MÊME RUBRIQUE:

<b>IM90I</b>	<i>Utilisation: charpentiers, couvreurs</i> Autonomie: cartouche gaz 1250 tirs, batterie 4000 tirs Ø 2,8 mm et 3,1 mm
--------------	---



### MARTEAU AGRAFEUR

Utilisations: enveloppes humides, blindage de plastique, toile métallique, isolation etc.

Agrafes à utiliser: 1/4", 5/16" et 3/8"

CODE ARTICLE: **H30-8**



### \_ACCESSOIRES - IM65AF16

Batterie ovale

CODE ARTICLE: **404717**



### \_ACCESSOIRES - IM65AF17

Chargeur de batterie

CODE ARTICLE: **35460**



### \_ACCESSOIRES - IM65AF18

Nettoyant IM 300 ml

CODE ARTICLE: **115251**



### \_ACCESSOIRES - IM90I

Magasin pour 74 clous

CODE ARTICLE: **13225**

**DANS LA MÊME RUBRIQUE:**

**13227** Batterie

## Agrafes



## AGRAFES - 10 MM

5000 agrafes 3/8"

CODE ARTICLE:

STCR5019-10

## AGRAFES - 12 &amp; 14 MM

5000 agrafes 1/2"

CODE ARTICLE:

STCR5019-12



## DANS LA MÊME RUBRIQUE:

STCR5019-14

5000 agrafes 9/16"



## AGRAFES - 6 MM

5000 agrafes 1/4"

CODE ARTICLE:

STCR5019-6



## AGRAFES - 8 MM

5000 agrafes

CODE ARTICLE:

STCR5019-8

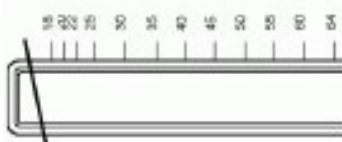

## AGRAFES - HAUBOLD

Agrafes pour PN775XIIK

Largeur: 11,25 mm - long. 35 mm

CODE ARTICLE:

KG735CNK

## DANS LA MÊME RUBRIQUE:

<b>KG740CNK</b>	Largeur: 11,25 mm - long. 40 mm
<b>KG745CNK</b>	Largeur: 11,25 mm - long. 45 mm
<b>KG750CNK</b>	Largeur: 11,25 mm - long. 50 mm
<b>KL6025CNK</b>	<i>Agrafes pour PN6040V/B</i> Largeur: 5,66 mm - long. 25 mm
<b>KL6030CNK</b>	Largeur: 5,66 mm - long. 30 mm
<b>KL6040CNK</b>	Largeur: 5,66 mm - long. 40 mm
<b>KL810CNK</b>	<i>Agrafes pour PN814G</i> Largeur: 12,84 mm - long. 10 mm



# Clous pour cloueuses



## CLOUS - HAUBOLD

Clous pour RNC35S

Ring - Ø 2,5 - long. 25 mm / galva

CODE ARTICLE:

**RNC-S25/25RFZN**

### DANS LA MÊME RUBRIQUE:

<b>RNC-S25/25RRF</b>	Ring - Ø 2,5 - long. 25 mm / inox
<b>RNC-S25/35RRF</b>	Ring - Ø 2,5 - long. 35 mm / inox
<b>RNCW22/40R</b>	<i>Clous pour RNC-65S/WII</i> Ring - Ø 2,2- long. 40 mm
<b>RNCW22/50R</b>	Ring - Ø 2,2 - long. 50 mm
<b>RNCW25/65</b>	Lisse - Ø 2,5 - long. 65 mm
<b>RNCW25/65R</b>	Ring - Ø 2,5 - long. 65 mm
<b>RNCW25/65RNK</b>	Ring galvanisé - Ø 2,5 - long. 65mm
<b>RNCW31/80</b>	<i>Clous pour RNC90WII</i> Lisse - Ø 3,1- long. 80 mm
<b>RNCW31/80R</b>	Ring - Ø 3,1 - long. 80 mm
<b>RNCW31/90</b>	Lisse - Ø 3,1 - long. 90 mm

## CLOUS - PASLODE

Clous en bande papier pour IM90i avec cartouches gaz suivant quantité

Lisse - Ø 2,8 - long. 51 mm

CODE ARTICLE:

**142004**

### DANS LA MÊME RUBRIQUE:

<b>142018</b>	Cranté - Ø 2,8 - long. 75 mm
<b>142037</b>	Lisse - Ø 3,1 - long. 90 mm / galva
<b>142038</b>	Cranté - Ø 3,1 - long. 90 mm / galva
<b>142047</b>	Cranté - Ø 2,8 - long. 63 mm / inox

## POINTES - PASLODE

Pointes pour IM65AF16

Ø 1,6 - long. 32 mm

CODE ARTICLE:

**300270**

## DANS LA MÊME RUBRIQUE:

<b>300272</b>	Ø 1,6 - long. 45 mm
<b>300274</b>	Ø 1,6 - long. 63 mm
<b>300279</b>	Ø 1,6 - long. 50 mm / inox A2
<b>395632</b>	Ø 1,6 - long. 50 mm / inox A4

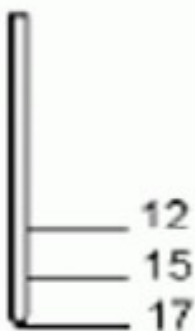

## POINTES SANS TÊTE - HAUBOLD

Pointes pour SN618F/6

Ø 0,6 - long. 17 mm / sans tête

CODE ARTICLE: **ST06/17CLF**

## POINTES TÊTE HOMME - HAUBOLD

Pointes pour SKN30JN/12

Ø 1,2 - long. 20 mm

CODE ARTICLE: **SKN12/20CNK**

## DANS LA MÊME RUBRIQUE:

<b>SKN12/25CNK</b>	Ø 1,2 - long. 25 mm
<b>SKN12/35CNK</b>	Ø 1,2 - long. 35 mm
<b>SKN12/40CNK</b>	Pointes pour SKN30JN/12 Ø 1,2 - long. 40 mm
<b>SKN12/45CNK</b>	Ø 1,2 - long. 45 mm
<b>SKN12/50CNK</b>	Ø 1,2 - long. 50 mm
<b>SKN16/35CNK</b>	Pointes pour SKN50L/16 Ø 1,6 - long. 35 mm
<b>SKN16/35CRF</b>	Ø 1,6 - long. 35 mm / inox
<b>SKN16/50CNK</b>	Ø 1,6 - long. 50 mm
<b>SKN16/50CRF</b>	Ø 1,6 - long. 50 mm / inox
<b>SKN16/60CNK</b>	Ø 1,6 - long. 60 mm

MACHINES-OUTILS



Matériel de perforation



Matériel de perforation

MACHINES-OUTILS

## Marteaux électriques



### CLEF A CHOC - V28

Milwaukee - Clé à choc - V28 / 3,0 Ah  
Vitesse à vide 1450 t/min / Poids: 4,1 kg  
Réception carré 1/2" avec bille de retenue

CODE ARTICLE:

**MIL-PRS125E**

### MARTEAU DE DEMOLITION - SDS MAX

Milwaukee - Marteau de démolition SDS max - 1300W  
poignée anti-vibration / Poids: 5,9 kg  
Energie de frappe: 7 - 27 J

CODE ARTICLE:

**MIL-500S**

Disponible en  
**LOCATION**



### DANS LA MÊME RUBRIQUE:

**MIL-900S**

Milwaukee - Marteau de démolition SDS max - 1600W avec fonction burinage

3 poignées anti-vibration / Poids: 11,0 kg

Energie de frappe: 14 J



### MARTEAU DE FORAGE & DEMOLITION - SDS MAX

Milwaukee - Marteau de forage et démolition SDS max - 1300W avec fonction burinage et perforation

poignée anti-vibration / Poids: 6,2 kg

Energie de frappe: forage 12 J / burinage

14 J

CODE ARTICLE:

**MIL-545S**

Disponible en  
**LOCATION**

## DANS LA MÊME RUBRIQUE:

**MIL-950S***Milwaukee - Marteau de forage et démolition SDS max - 1700W*

3 poignées anti-vibration / Poids: 11,8 kg

Energie de frappe: 7 - 27 J



## MARTEAU PERFORATEUR &amp; BURINEUR - SDS PLUS

Milwaukee - Marteau perforateur SDS plus - 770W avec fonction burinage et perforation

poignée anti-vibration / Poids: 3,1 kg

Energie de frappe: 3,3 J,

CODE ARTICLE:

**MIL-PLH26QEX**

## DANS LA MÊME RUBRIQUE:

**MIL-PLH32QEX***Milwaukee - Marteau perforateur SDS plus - 900W avec fonction burinage et perforation*

poignée anti-vibration / Poids: 3,6 kg

Energie de frappe: 3,8 J

**MIL-PPH24X2E***Milwaukee - Marteau perforateur SDS plus - 600W avec fonction burinage et perforation*

Poignée anti-vibration / Poids: 2,9 kg

Energie de frappe: 2,9 J

**MIL-PPH30x2E***Milwaukee - Marteau perforateur SDS plus - 1010W avec fonction burinage et perforation*

Poignée anti-vibration / Poids: 3,0 kg

Energie de frappe: 3,1 J,



## PERCEUSE 13 MM

Milwaukee - Perceuse spéciale travaux lourds - 950W

Couples max. 94 Nm / Poids: 2,0 kg

Vitesse en charge 0-525 t/min

CODE ARTICLE:

**MIL-HDE13RQX**

## PERCEUSE 23 MM

Milwaukee - Perceuse 4 vitesses - 1050W

Couples max. &gt;200 Nm / Poids: 9,7 kg

Vitesse en charge 115 / 160 / 190 / 260 t/min,

CODE ARTICLE:

**MIL-B4-32**

## PERCEUSE A PERCUSSION

Milwaukee - Perceuse à 2 vitesses 700W

Mandrin à clef 1,5-13 mm / Poids: 2,7 kg

Vitesse en charge: 1ère / 2ème: 0-950 / 0-2250 t/min

CODE ARTICLE:

**MIL-PD2-18/Z**

## DANS LA MÊME RUBRIQUE:

**MIL-PD2E24RST**

Milwaukee - Perceuse avec mandrin travaux lourds - 1200W

Couples 1ère / 2ème: 56 / 32 Nm / Poids: 3,1 kg

Vitesse en charge: 1ère / 2ème: 0-1150 / 0-2700 t/min



## PERCEUSE SANS FIL - V28/PD2

Milwaukee - Perceuse visseuse à percussion V28PD/2 avec poignée "T", 2 accus 3,0Ah

Couples max. 75 Nm / Poids: 3,1 kg

Vitesse à vide 1ère / 2ème: 0-600 / 0-1800 t/min

CODE ARTICLE:

**MIL-V28PD/2**

## PERFORATEUR SDS PLUS SANS FIL - V28HX

Milwaukee - Perforateur SDS plus V28 - 2 accus 3,0Ah

Energie de frappe: 3,2 J (burinage léger) / Poids: 4,3 kg

CODE ARTICLE:

**MIL-V28HX/2**

## Pics, forêts, bûches etc

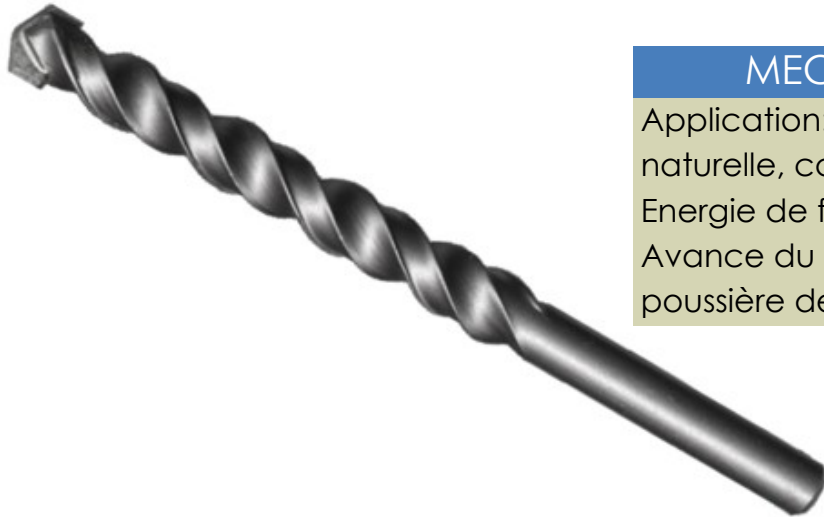

## MECHE A BETON - SDS +

Application: Béton, maçonnerie, pierre naturelle, carreaux, marbre, brique  
Energie de frappe optimale  
Avance du forêt et évacuation de la poussière de perçage plus rapides

## MECHE A BETON - Y CUTTER SDS +

Application: béton, pierre, maçonnerie, marbre, brique  
Ergonomie améliorée  
Profil d'arrête à trois dimensions en "Y"



## MECHE A BETON - Y CUTTER SDS MAX

Application: béton, pierre, maçonnerie, marbre, brique  
Ergonomie améliorée  
Profil d'arrête à trois dimensions en "Y"



## MECHE A BOIS

Application: panneaux de coffrage



MACHINES-OUTILS



Outils spécifiques



# Machines à profiler et à cintrer



## CINTREUSE SCHLEBACH - RBM

Convient à la fabrication de cintrages de bacs profilés pour le domaine des lucarnes plein cintrés, coupoles, tournelles etc.

Vitesse de travail 0-12 m/min pour des rayons réglables à partir de 300 mm

CODE ARTICLE:

**RBM25**

## CISAILLE GUILLOTINE MOTORISEE SCHROEDER - MHSU

La cisaille à guillotine motorisée a été développée pour l'usage de la tôle et du plastique.

permet de couper presque tous les matériaux / Epais 2,5 mm

Long. utile: 2,03m Lxlxh=2415x1250x1180mm

CODE ARTICLE:

**MHSU2000**



### DANS LA MÊME RUBRIQUE:

**MHSU3200**

Angle de coupe 2,0

Long. utile: 3,23m Lxlxh=3615x1250x1255mm



## CISAILLE GUILLOTINE SCHROEDER - HS

La cisaille guillotine excentrique est utilisée par cisailage sans ébarbure et torsion et presque sans force

Longueur utile: 2,02m Lxlxh=2400x790x1135mm

Epais 1,25 mm

CODE ARTICLE:

**HS2000**

### DANS LA MÊME RUBRIQUE:

**HS3000**

Longueur utile: 3,02m Lxlxh=3440x810x1550mm

Epais 1 mm



## MACHINE A PROFILER SCHLEBACH - MINI PROF PLUS

Version compacte fournie avec l'équipement de base suivant:

mesure de longueur électro-mécanique en cm

cisaille à molettes pour coupe transversale

CODE ARTICLE:

**MINPROFPLUS**



## MACHINE A PROFILER SCHLEBACH - SPM30/80

La machine à profiler Schlebach de type SPM 30/80 est le système de machine le plus utilisé pour les sections de profilés

pour le toit, le mur et est la machine de base pour de nombreuses variantes

Moteur: 1,1kW - 400V - Triphasé

CODE ARTICLE:

**SPM30/80**



### PLIEUSE MANUELLE SCHROEDER - AK

La machine d'atelier classique en plusieurs longueurs (1000 à 3000mm).  
Polyvalente grâce à de nombreuses options.  
Pédale fermeture et ouverture du sommier supérieur / Epais. 1 ou 1,5 mm  
Long. utile: 2,02m Lxlxh=2590x895x1200mm

**CODE ARTICLE:** **AK2000**

#### DANS LA MÊME RUBRIQUE:

**AK3000** Barre de pliage 10 et 25 mm  
Long. utile: 3,02m Lxlxh=3590x975x1200mm



### PLIEUSE MANUELLE SCHROEDER - BAM

Sommier supérieur pivotant pour des profilés "incroyables"  
Mobile grâce à un poids réduit et livré avec des roulettes / Epais. 0,8 mm  
Long. utile: 1,00m Lxlxh=1142x600x1142mm

**CODE ARTICLE:** **BAM1000**

#### DANS LA MÊME RUBRIQUE:

**BAM2000** Epais. 0,63 mm  
Long. utile: 2,00m Lxlxh=2150x60 x1255mm



### PLIEUSE MANUELLE SCHROEDER - MAKV

Plieuse à grand rendement. Commande de positionnement POS 400 avec programme à 9 niveaux  
Epais. 2 mm  
Long. utile: 2,05m Lxlxh=2930x700x1175mm

**CODE ARTICLE:** **MAK2000**

#### DANS LA MÊME RUBRIQUE:

**MAK2500** Epais. 1,5 mm  
Long. utile: 2,52m Lxlxh=3430x700x1175mm



### PLIEUSE SCHROEDER - MPB

Perfection fonctionnelle, grande vitesse avec un tablier supérieur pivotant qui permet de changer les rails automatiquement  
Puissance: 0,55 kW - Réglage 80 mm / Epais. 2,5 mm  
Long. utile: 2,53m Lxlxh=3875x2430x1550mm

**CODE ARTICLE:** **MPB2500**

#### DANS LA MÊME RUBRIQUE:

**MPB3200** Epais. 2 mm  
Long. utile: 3,22m Lxlxh=3875x2430x1550mm



### SERTISSEUSE SCHLEIBACH - FLITZER

Sertisseuses universelles pour bac profilé utilisées pour le sertissage du joint en pli angulaire ou en double joint debout  
en une seule opération pour les bacs de profil droit.  
Vitesse de travail 11 m/min

**CODE ARTICLE:** **FLITZER**



### SERTISSEUSE SCHLEBACH - PICCOLO

Sertisseuses universelles pour bac profilé utilisées pour le sertissage du joint en pli angulaire ou en double joint debout

en une seule opération, profil droit et cintré à partir d'un rayon de 600 mm.

Vitesse de travail 9 m/min

CODE ARTICLE:

**PICCOLO**





MANUTENTION ET TRANSPORTS



MANUTENTION ET TRANSPORTS

MANUTENTION ET TRANSPORTS



Chariots élévateurs



Chariots élévateurs

MANUTENTION ET TRANSPORTS

# Chariots à mât télescopique

## Chariots à mât télescopique MANITOU

SLT 415 - MT 1840

Capacité de levage: 1.500 - 21.000 kg

Hauteur de levée: 4 - 18 m



Disponible en  
**LOCATION**

## Chariots à rotation continue MANITOU

MRT 1432 - MRT 3050

Capacité de levage: 3.200 - 5.000 kg

Hauteur de levée: 14 - 30 m

Disponible en  
**LOCATION**



# Chariots compacts

## Chariots tout-terrain compacts MANITOU

MH 20 - MH 25

Capacité de levage: 2.000 kg - 2.500 kg

Hauteur de levée: 3.30 m



# Chariots gros tonnage

## Chariots industriels gros tonnage MANITOU

MI 60 - MI 70

Capacité de levage: 6.000 kg - 7.000 kg

Hauteur de levée: 4.00 m



## Chariots tout-terrain gros tonnage MANITOU

MA 460 - MA 470

Capacité de levage: 6.000 kg - 7.000 kg

Hauteur de levée: 3.70 m



# Chariots industriels à propulsion électrique

## Chariots à propulsion électrique MANITOU

ME 315 - ME 430

Capacité de levage: 1.500 - 3.000 kg

Hauteur de levée: 3.30 m



Disponible en  
**LOCATION**

Chariots industriels à propulsion

Chariots élévateurs

MANUTENTION ET TRANSPORTS

## Chariots industriels à propulsion GPL



### Chariots à propulsion GPL MANITOU

CG 15 - CG 35

Capacité de levage: 1.500 - 3.500 kg

Hauteur de levée: 3.35 m



# Chariots industriels à propulsion thermique

## Chariots à propulsion thermique MANITOU

CD 15 - CD 35

Capacité de levage: 1.500 - 3.500 kg

Hauteur de levée: 3.35 m



# Chariots pour manutention sur parc

## Chariots pour manutention sur parc MANITOU

MC 30 - MC 70

Capacité de levage: 3.000 kg - 7.000 kg

Hauteur de levée: 4.00 m



# Chariots semi-industriels



## Chariots semi-industriels

MSI20 - MSI 50

Capacité de levage: 2.000 - 5.000 kg

Hauteur de levée: 3.30 - 3.75 m

Disponible en  
**LOCATION**

Chariots semi-industriels

Chariots élévateurs

MANUTENTION ET TRANSPORTS

## Chariots tout-terrains

## Chariots tout-terrain MANITOU

M 26 - M 50

Capacité de levage: 2.600 - 5.000 kg

Hauteur de levée: 3.70 m

Disponible en  
**LOCATION**

Chariots tout-terrains

Chariots élévateurs

MANUTENTION ET TRANSPORTS

MANUTENTION ET TRANSPORTS



Elevateurs de charges



Elevateurs de charges

MANUTENTION ET TRANSPORTS

# Monte-charges



## MONTE CHARGES GEDA - 150KG

Monte-charge GEDA 150 kg - 13 m - Ø câble 6 mm

Monte-charge 150 kg  
avec échelle de base 2 m, 5 échelles 2 m,  
1 échelle 1m, et 1 étai 5,70m

CODE ARTICLE:

**GEDA2061**

Disponible en  
**LOCATION**

### DANS LA MÊME RUBRIQUE:

**GEDA2828**

Genouillère 20°-45°

**GEDA2893**

Plateau universel



## MONTE CHARGES GEDA - 200KG

Monte-charge GEDA 200 kg - 13 m - Ø câble 6mm

Monte-charge 200 kg

avec échelle de base 2 m, 5 échelles 2 m, 1  
échelle 1m, et 1 étai 5,70m

CODE ARTICLE:

**GEDA2304**

Disponible en  
**LOCATION**

### DANS LA MÊME RUBRIQUE:

**GEDA2828**

Genouillère 20°-45°

**GEDA2893**

Plateau universel



## MONTE CHARGES GEDA - 250KG

Monte-charge GEDA 250 kg - 13 m - Ø câble 6mm

Monte-charge 250 kg

avec échelle de base 2 m, 5 échelles 2 m, 1  
échelle 1m, et 1 étai 5,70m

CODE ARTICLE:

**GEDA250COM**

Disponible en  
**LOCATION**

### DANS LA MÊME RUBRIQUE:

**GEDA2828**

Genouillère 20°-45°

**GEDA2893**

Plateau universel

# Transpalettes



## TRANSPALETTE

Transpalette manuel

Capacité de levage: 2500 kg

Hauteur fourches: 85-200 mm

CODE ARTICLE:

**HAV 2500RC**

Disponible en  
**LOCATION**

## LEVE-PALETTES

Lève-palette auto-réglable, réglage manuel des fourches et de la hauteur

Capacité de levage: 2000 kg

Fourches long. 1300 mm

CODE ARTICLE:

**HMT702110**



## DANS LA MÊME RUBRIQUE:

### KENNIS

*Lève-palette auto-réglable, réglage manuel des fourches et de la hauteur*

Capacité de levage: 2500 kg

Hauteur ajustable en trois positions: 1250, 1500 et 1750 mm



## MANILEC gerbeurs électriques

MANITOU ES 410 / 412 / 414 / 816 / 820

Levée maximale 5 455 mm

Capacité de levage 1 000 - 2 000 kg



## MANILEC gerbeurs électriques bidirectionnels

MANITOU BI 1300 / 1600 / 2000 / 2500

Levée maximale 4 700 mm

Capacité de levage 1 300 - 2 500 kg



## MANILEC gerbeurs électriques double levée

MANITOU ES 420

Levée maximale 2 575 mm

Capacité de levage 2 000 kg



## MANILEC gerbeurs électriques multi-fonctions

MANITOU STACKY 10 / 14

Levée maximale 2 740 mm

Capacité de levage 1 000 - 1 400 kg



## MANILEC gerbeurs électriques porte à faux

MANITOU ES 503 / 506 / 509 / 711 / 713 / 716 / 720

Levée maximale 4700 mm

Capacité de levage 300 - 900 kg



## MANILEC gerbeurs manuels et électromaneuvrés

MANITOU KLEOS EB 250 / 500 / 1000

Levée maximale 2 740 mm

Capacité de levage 250 - 1000 kg



## MANILEC tracteur électrique à conduite accompagnée ou portée

MANITOU TI 520 / 530

Capacité de levage 1 000 kg

Capacité de traction 2 000 - 3 000 kg



## MANILEC transpalette électrique à conduite accompagnée

MANITOU EP 16S / 18S / 20S / 22S

Levée standard 125 mm

**DANS LA MÊME RUBRIQUE:***MANITOU EP 730 / 740 / 750*

Levée standard 195 mm

Capacité de levage 3000 - 5000 kg



## MANILEC transpalette électrique à conduite portée

MANITOU EP 22

Levée standard 125 mm

**DANS LA MÊME RUBRIQUE:***MANITOU EPR 720*

Levée standard 125 mm

Capacité de levage 2 000 kg



## MANILEC transpalette électrique préparateur de commande

MANITOU CI10 / 20

Levée standard 125 - 720 mm

Capacité de levage 1 000 - 2 000 kg



## MANITRANSIT chariots élévateurs embarqués

MANITOU TMT 20 17 / 25 15 / 25 20 / 20 20 / 25 25

Capacité de levage 2 000 - 2 500 kg

## Treuils

MONTE CHARGES EUROPEA -  
200KG

Monte-charge EUROPEA 200 kg

Monte-charge

Puissance du moteur: 075kw

CODE ARTICLE:

E200

DANS LA MÊME RUBRIQUE:

E200E

Etai d'intérieur



## MONTE CHARGES EUROPEA - 300KG

Monte-charge EUROPEA 300 kg avec chevalet

Monte-charge avec chevalet

Puissance du moteur: 1,5 cv

CODE ARTICLE:

E300

DANS LA MÊME RUBRIQUE:

E300L

Paire de lest

E300T

Treuil sans chevalet



## MONTE CHARGES IRBAL - 300KG

Monte-charge IRBAL 300 kg avec chevalet

Monte-charge avec chevalet

Puissance du moteur: 1,1 cv (monophasé)

CODE ARTICLE:

IR300

MANUTENTION ET TRANSPORTS



Elevateurs de personnes



Elevateurs de personnes

MANUTENTION ET TRANSPORTS

## Nacelles à bras articulé

### NACELLES A BRAS

Nacelles automotrices MANITOU à bras articulé

Capacité de charge 200 -1.000 kg

Hauteur de travail max.: 5,70 - 20 m



## Nacelles à ciseaux



## NACELLES A CISEAUX

Nacelles automotrices à ciseaux MANITOU

Capacité de charge 230 -450 kg

Hauteur de travail max.: 7,75 - 12,20 m

MANUTENTION ET TRANSPORTS



Grues



Grues

MANUTENTION ET TRANSPORTS

## Grues sur camion

GRUE KLAAS SUR CAMION  
K25-30TS

Hauteur sous crochet 30,00 m - Capacité de levage max 1300 kg - Surface au sol 2,30 - 4,60 m  
Rotation continue 360 °  
Portée maximale 25,00 m

CODE ARTICLE:

KLAASK25-30TS

## GRUE KLAAS SUR CAMION K26-34TS

Hauteur sous crochet 34,00 m - Capacité de levage max 1500 kg - Surface au sol 2,30 - 4,60 m  
Rotation continue 360 °  
Portée maximale 11,00 m

CODE ARTICLE:

KLAASK26-34TS

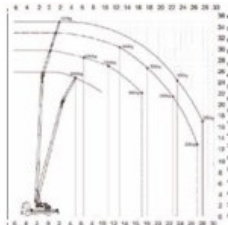
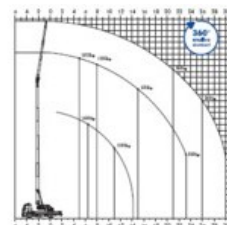

## GRUE KLAAS SUR CAMION K28-35TS

Hauteur sous crochet 35,00 m - Capacité de levage max 2000 kg - Surface au sol 2,40 - 5,10 m  
Rotation continue 360 °  
Portée maximale 17,00 m

CODE ARTICLE:

KLAASK28-35TS



## GRUE KLAAS SUR CAMION K33-36TS

Hauteur sous crochet 36,00 m - Capacité de levage max 2000 kg - Surface au sol 2,55 - 5,20 m  
Rotation continue 360 °  
Portée maximale 28,00 m

CODE ARTICLE:

KLAASK33-36TS

## Grues sur remorques

GRUE KLAAS SUR REMORQUE  
K17-24

Hauteur sous crochet 23,70 m - Capacité de levage max 500 kg - Poids 2100 kg  
Rotation continue 360 °  
Portée maximale 17,00 m

CODE ARTICLE:

KLAASK17-24



## GRUE KLAAS SUR REMORQUE K20-30TS

Hauteur sous crochet 29,20 m - Capacité de levage max 1300 kg - Poids 3500 kg  
avec radio commande  
Portée maximale 19,50 m

CODE ARTICLE:

KLAASK20-30TS

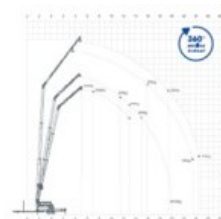

MANUTENTION ET TRANSPORTS



\_Accessoires de manutention



## Accessoires pour grues

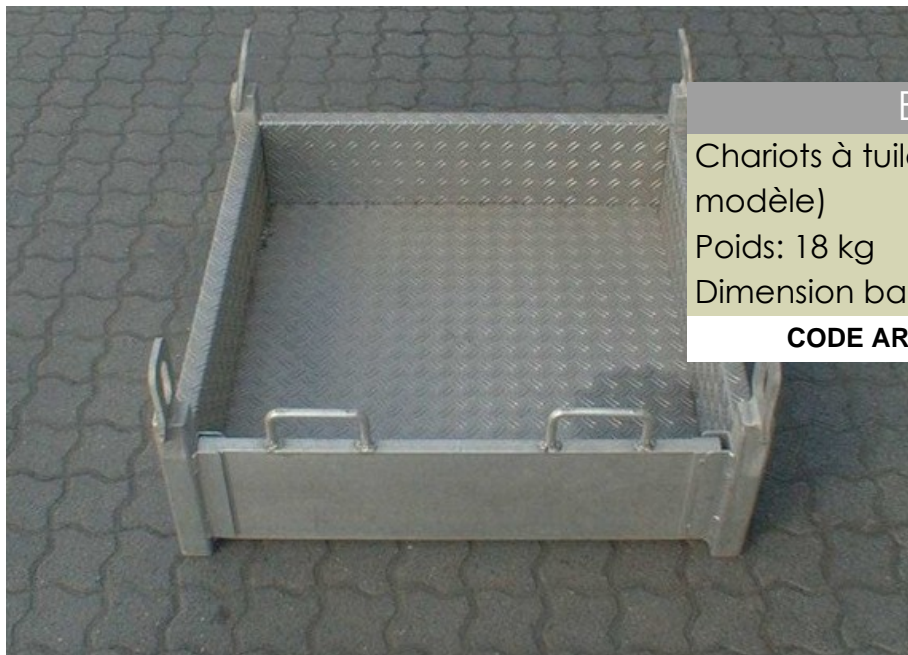

## BAC A TUILES

Chariots à tuiles en aluminium (grand modèle)

Poids: 18 kg

Dimension bac: 800 x 800 mm

CODE ARTICLE:

**KL01.02.00018**

## CHARIOT A TUILES

Chariots à tuiles en aluminium (grand modèle)

Poids: 25 kg

Dim. plateforme: 1350 x 900 mm

CODE ARTICLE:

**KL01.02.00022**



## LEVE LATTES

Lève lattes en aluminium avec chaînes 2 brins

Poids: 50 kg

Dim. fourches: 3000 x 490 mm (LoxLa)

CODE ARTICLE:

**KL01.02.00007**

## LEVE PALETTES

Lève palette en aluminium

Poids: 50 kg

Largeur fourches: 750 mm

CODE ARTICLE:

**KL01.02.00003**





### NACELLE HYDRAULIQUE

Nacelle en aluminium

Poids: 120 kg

Dim. plateforme: 1100 x 630 mm (LoxLa)

**CODE ARTICLE: KL01.02.00010**



### NACELLE SUSPENDUE

Nacelle en aluminium pour une personne avec certificat de conformité

Poids: 60 kg

Dim. plateforme: 1020 x 630 mm (LoxLa)

**CODE ARTICLE: KL01.02.00013**



### PINCE UNIVERSELLE

pince universelle en aluminium pour 1 rangée de tuiles ,avec système de vidange automatique

Charge max.: 200 kg

Largeur: 1150 mm

**CODE ARTICLE: KL01.02.00004**

## Bacs, bennes, conteneurs



## BACS

Bac basculant

## DANS LA MÊME RUBRIQUE:

Bac à copeaux

Bac silo

Bac entonnoir

## BENNE

Benne CBC

Disponible en  
**LOCATION**

## DANS LA MÊME RUBRIQUE:

*Benne à goulotte**Benne agricole**Benne à grappin**Benne preneuse*

## CONTENEUR

Conteneur

## DANS LA MÊME RUBRIQUE:

Conteneur à fond rabattable

Caisses-palettes



## Chaînes, élingues, sangles



## ELINGUE CHAINE 4 BRINS

Elingues chaine 4 brins avec crochets à linguet 7mm

4 brins: 90° - 120° / 2400 kg

1 brin: 1600 kg / Longueur : 1.5 m

CODE ARTICLE:

**CHAINE4BR**

## DANS LA MÊME RUBRIQUE:

**CHAINE4BR25**

Longueur: 2,5 m



## SANGLE ARRIMAGE

Sangles arrimage à cliquet extérieur

Long. 6,00 m - largeur 35 mm

Charge max 3500 kg

CODE ARTICLE:

**AR41**

## DANS LA MÊME RUBRIQUE:

**DR5**

Long. 9,00 m - largeur 90 mm

Charge max 7500 kg

## SANGLE DE LEVAGE - 2 TONNES

Sangles plates deux boucles double épaisseur Largeur

2 tonnes 2 mètres

Largeur 60 mm

CODE ARTICLE:

**2T2M**

## DANS LA MÊME RUBRIQUE:

**2T3M**

2 tonnes 3 mètres

Largeur 60 mm



**2T4M**

2 tonnes 4 mètres

Largeur 60 mm

**2T5M**

2 tonnes 5 mètres

Largeur 60 mm

**2T6M**

2 tonnes 6 mètres

Largeur 60 mm

**SANGLE DE LEVAGE - 3 & 4 TONNES**

Sangles plates deux boucles double épaisseur Largeur

3 tonnes 4 mètres

Largeur 90 mm

**CODE ARTICLE:****3T4M****DANS LA MÊME RUBRIQUE:****3T5M***Sangles plates deux boucles double épaisseur Largeur*

3 tonnes 5 mètres

Largeur 90 mm

**3T6M***Sangles plates deux boucles double épaisseur Largeur*

3 tonnes 6 mètres

Largeur 90 mm

**3T8M***Sangles plates deux boucles double épaisseur Largeur*

3 tonnes 8 mètres

Largeur 90 mm

**4T5M***Sangles plates deux boucles double épaisseur Largeur*

4 tonnes 5 mètres

Largeur 100 mm

**\_COINS DE PROTECTION**

Coin en PVC - Longueur 13 cm

Largeur 9 x 9 cm

**CODE ARTICLE:****CO1****DANS LA MÊME RUBRIQUE:****COR2**

Cornière en caoutchouc - Longueur 2,40 m

Largeur 13x18 cm

# Crochets et aimants

## CROCHETS

Crochet porte-charge



## CROCHETS

Crochet



## ELECTROAIMANTS

Ronds ou rectangulaires



## Fourches



## FOURCHES

Fourches standard

## DANS LA MÊME RUBRIQUE:

[Fourches extensibles](#)[Extensions de fourches](#)[Fourches à fumer](#)[Fourches pivotantes](#)

# Nacelles pour chariots

## NACELLES

Différents types de nacelles pour chariots  
télescopiques  
Capacité 365 - 1000 kg  
pour 2 à 3 personnes



Disponible en  
**LOCATION**

### BRAS PENDULAIRE

Extension pour nacelle



# Pinces et grappins



## GRAPPINS

Grappin à foin

### DANS LA MÊME RUBRIQUE:

Grappin à bois

Grappin à rocs

## PINCES DE MANUTENTION

Pince à parpaings

### DANS LA MÊME RUBRIQUE:

Pince à fûts



# Potences et treuils pour chariots



## POTENCE

Gamme de potences d'extension pour chariots télescopiques  
Capacité 600 - 2.000 kg  
Déport maximal: 4 m à 2.5 m

Disponible en  
**LOCATION**

## TREUIL

Gamme de treuils pour chariots télescopiques  
Capacité 3.000 - 7.200 kg  
Hauteur de travail max.: 24 - 36 m

Disponible en  
**LOCATION**





MATERIEL DE TERRASSEMENT



MATERIEL DE TERRASSEMENT

MATERIEL DE TERRASSEMENT



Bouteurs, chargeurs



Bouteurs, chargeurs

MATERIEL DE TERRASSEMENT

# Bouteurs

## Bouteurs LIEBHERR

PR 714 - PR 764

Poids en ordre de marche: 12.000 - 55.000  
kg

Puissance moteur 86 kW / 117 ch - 310 kW  
/ 420 ch

Disponible en  
**LOCATION**



Bouteurs

Bouteurs, chargeurs

MATERIEL DE TERRASSEMENT

## Chargeurs articulés



## MANITOU ML 40

Capacité de charge 1 500 kg

Poids en ordre de marche: 2.900 kg

CODE ARTICLE:

Largeur avec pneus  
standard 1300 mm

## THALER Lader 2022/A

Charge nominale: 980 kg

Poids en ordre de marche: 1.820 kg

CODE ARTICLE:

Largeur avec pneus  
standard 920 mm

## THALER Lader 2026/A

Charge nominale: 1150 kg

Poids en ordre de marche: 1.820 kg

CODE ARTICLE:

Largeur avec pneus  
standard 920 mm

## THALER Lader 2026/KA

Charge nominale: 1150 kg

Poids en ordre de marche: 1.928 kg

CODE ARTICLE:

Largeur avec pneus  
standard 920 mm

## THALER Lader 2034/KA

Charge nominale: 1300 kg

Poids en ordre de marche: 1.990 kg

CODE ARTICLE:

Largeur avec pneus  
standard 980 mm



**THALER Lader 3045/A**

Charge nominale: 2000 kg  
 Poids en ordre de marche: 2.700 kg

**CODE ARTICLE:** Largeur avec pneus standard 1160 mm



**THALER Lader 3051/A**

Charge nominale: 2000 kg  
 Poids en ordre de marche: 2.700 kg

**CODE ARTICLE:** Largeur avec pneus standard 1160 mm



## Chargeurs compacts

### Chargeurs compacts GEHL

GEHL SL1640E - SL7810E

Charge utile: 380 - 1.800 kg

Puissance moteur: 18 kW / 24 ch - 63 kW / 84 ch



Disponible en  
**LOCATION**

## Chargeurs sur chenilles

### Chargeurs sur chenilles LIEBHERR

LR 614 - LR 634

Poids en ordre de marche: 17.000 - 22.000 kg

Puissance moteur 105 kW / 143 ch - 129 kW / 175 ch



## Chargeurs sur pneus



### Chargeurs sur pneus LIEBHERR

L 506 - L 586

Poids en ordre de marche: 14.000 - 125.000 kg

Charge de basculement: 3.000 - 20.000 kg

Disponible en  
**LOCATION**

Chargeurs sur pneus

Boueurs, chargeurs

MATERIEL DE TERRASSEMENT

## Moto-basculeurs (dumpers)



## Dumpers sur chenilles NEUSON

NEUSON TD9 - TD 18

Charge utile: 900 - 1700 kg

Puissance moteur: 7.4 kW / 10 ch - 17 kW / 23 ch

Disponible en  
**LOCATION**

## Dumpers sur pneus NEUSON

NEUSON 1001 - 10001

Charge utile: 1.000 - 10.000 kg

Puissance moteur: 17 kW / 23 ch - 88 kW / 120 ch

Disponible en  
**LOCATION**

MATERIEL DE TERRASSEMENT



Excavateurs, pelles



Excavateurs, pelles

MATERIEL DE TERRASSEMENT

## Excavateurs compacts



## Excavateurs sur chenilles NEUSON

NEUSON 803 - 14504

Poids en ordre de marche: 935 - 15.000 kg

Puissance moteur: 14 kW / 19 ch - 75 kW / 101 ch

Disponible en  
**LOCATION**

## Excavateurs sur pneus NEUSON

NEUSON 6503 - 9503

Poids en ordre de marche: 6.500 - 10.500 kg

Puissance moteur: 51 kW / 70 ch - 75 kW / 102 ch

Disponible en  
**LOCATION**

## Excavateurs sur chenilles

### Pelles sur chenilles LIEBHERR

R 313 - R 984

Poids en ordre de marche: 14.000 - 125.000  
kg

Puissance moteur 76 kW / 103 ch - 504 kW  
/ 685 ch

Disponible en  
**LOCATION**



Excavateurs sur chenilles

Excavateurs, pelles

MATERIEL DE TERRASSEMENT

## Excavateurs sur pneus

## Pelles sur pneus LIEBHERR

A 309 - A 924

Poids en ordre de marche: 11.300 - 30.000  
kgPuissance moteur 65 kW / 88 ch - 135 kW /  
184 chDisponible en  
**LOCATION**

Excavateurs sur pneus

Excavateurs, pelles

MATÉRIEL DE TERRASSEMENT

# Pelles spéciales



## Pelles spéciales LIEBHERR

Pelles de tunnel  
Pelles de manutention  
Pelles de démolition

Disponible en  
**LOCATION**

Pelles spéciales

Excavateurs, pelles

MATERIEL DE TERRASSEMENT

MATERIEL DE TERRASSEMENT



\_Accessoires de terrassement



\_Accessoires de terrassement

MATERIEL DE TERRASSEMENT

## Bennes et fourches

## FOURCHES

Fourches pour palettes

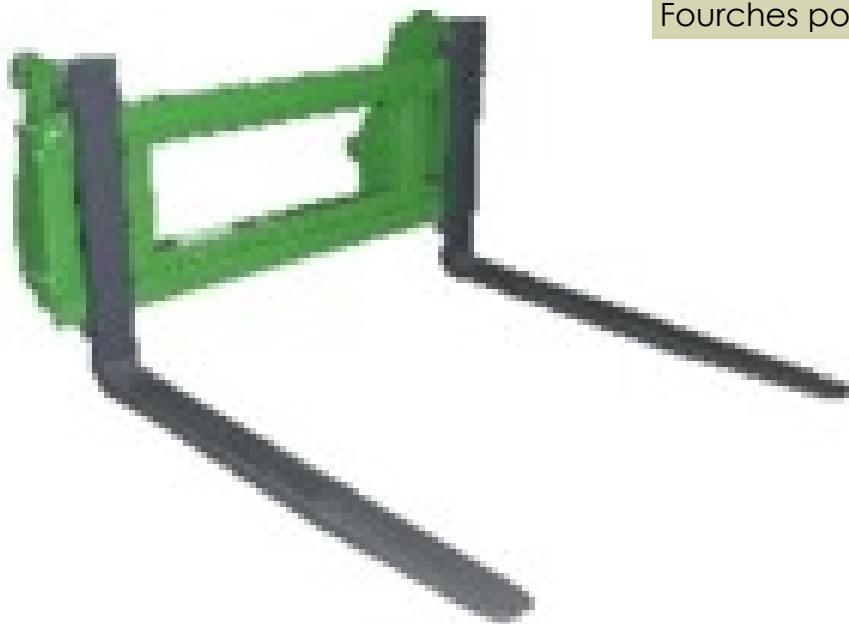

## DANS LA MÊME RUBRIQUE:

Fourches à balle

Fourches à fumier

Fourches roche



## OUTILLAGES ET EQUIPEMENTS

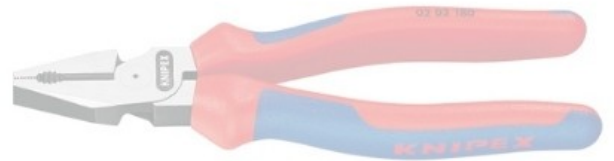

OUTILLAGES ET EQUIPEMENTS



Brouettes, seaux, bacs et bennes

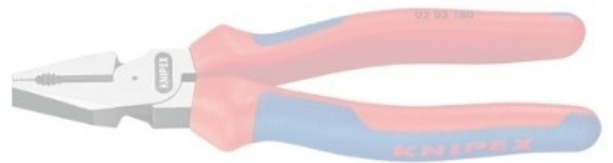

Brouettes, seaux, bacs et bennes

OUTILLAGES ET EQUIPEMENTS

# Bennes et bacs à déchets



## BAC A DECHETS

Bac à déchets, laqué

CODE ARTICLE:

**MB25050**

### DANS LA MÊME RUBRIQUE:

**MB25051**

Couvercle laqué

**MB25059**

Charge utile: 1,5 T - Dim int. 1,00x1,50x0,65 m (LaxLoXHa)

Bac à déchets, galvanisé



## BAC DE DEVERSEMENT

Bac de déversement laqué

CODE ARTICLE:

**MB25040**

### DANS LA MÊME RUBRIQUE:

**MB25041**

Couvercle laqué

**MB25042**

Dispositif déversement pour fourches 21,5 x 7,5 cm

**MB25049**

Charge utile: 1,5 T - Dim int. 1,00x1,50x0,65 m (LaxLoXHa)

Bac de déversement galvanisé



# Brouettes



## BROUETTE A DEUX ROUES

Brouette Rhénane avec 2 roues  
roues increvables - 150 L

CODE ARTICLE:

**RH 1092**

### DANS LA MÊME RUBRIQUE:

**RH 1092A** roues gonflables - 150 L

**RH 1095** roues increvables - 250 L

**RH 1095A** roues gonflables - 250 L



## BROUETTE AGRICOLE

Brouette agricole 170 L, bac en polyéthylène avec roue gonflable

CODE ARTICLE:

**KV27**



## BROUETTE BATIMENT

Brouette 80 L, bac + châssis peints, pare-choc et support bac soudés,  
jante métal 2 ply KX10LL2  
non-renforcée

CODE ARTICLE:

**KX10LL2**

### DANS LA MÊME RUBRIQUE:

**KX10LL4** jante métal 4 ply KX10LL4 / fond renforcé



## BROUETTE BATIMENT HAUT DE GAMME

Brouette 80 L, bac + châssis peints, pare-choc et support bac soudés  
renforcée / roue pleine en polyuréthane  
plaque de fond rallongée, roue increvable

CODE ARTICLE:

**KX10LLAKG**



## ROUE DE RECHANGE

Roues de réchange  
Roue 2 ply / jante acier

CODE ARTICLE:

**ROUEKP8/2**

### DANS LA MÊME RUBRIQUE:

**ROUEKP8/4** Roue 4 ply / jante acier

**ROUEPLEINEJ** Roue pleine jaune / jante acier

# Seaux, bacs et auges



## AUGE CAOUTCHOUC FOND PLAT

Auge carreleur - dim. 585x405x160 mm  
Caoutchouc armé de fibres textiles  
(meilleure résistance à l'abrasion)

CODE ARTICLE:

**A20L**

### DANS LA MÊME RUBRIQUE:

**A40L**

Auge plâtrier - dim. 685x500x195 mm

**A60L**

Auge plâtrier - dim. 750x500x280 mm



## BAC A MORTIER

Bac à mortier en PVC avec bande renforcée pour grue de levage  
dim. 995 x 665 x H 490 mm -200 l

CODE ARTICLE:

**HP11200**



## BAC A MORTIER ROND

90 litres

CODE ARTICLE:

**BM090**



## BAC A PLATRE ROND

Bac à plâtre en caoutchouc, incassable, emboîtable. Fond sphérique  
Bac en caoutchouc armé de fibres textiles (meilleure résistance à l'abrasion)  
Bac Ø 550 mm - haut.: 360 mm

CODE ARTICLE:

**A50L**

### DANS LA MÊME RUBRIQUE:

**A70L**

Bac Ø 565 mm - haut.: 440 mm



## BAC BASCULANT A MORTIER

Bac à mortier en acier rond pour grue de levage  
Haut.: 860mm  
Capacité: 80 l - Ø ouverture 540 mm

CODE ARTICLE:

**S75L**

### DANS LA MÊME RUBRIQUE:

**S100L**

Capacité: 100 l - Ø ouverture 560 mm

**S150L**

Haut.: 1050mm

Capacité: 150 l - Ø ouverture 630 mm



### SEAU CAOUTCHOUC

12 l - caoutchouc armé avec oreille ext.

Anse en fil clair Ø 6,3 mm, caoutchouc armé de fibres textiles (meilleure résistance à l'abrasion)

CODE ARTICLE:

**S12L**



### SEAU PLASTIQUE

13 l - plastique rouge

Seau léger à vendanger avec poignée bois. Polyéthylène injecté noir, graduation moulée dans la masse

Arrondi en intérieur pour faciliter le nettoyage

CODE ARTICLE:

**S13RROUGE**



OUTILLAGES ET EQUIPEMENTS



Equipements de chantier

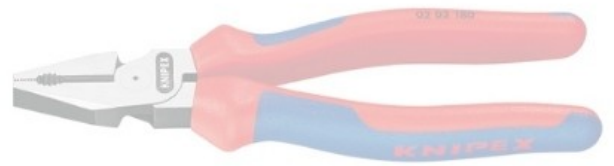

Equipements de chantier

OUTILLAGES ET EQUIPEMENTS

## Abris de chantier



## CONTAINER DE BUREAUX

Container de Bureau RENZI  
avec 1 porte d'entrée, fenêtre(s), volets et  
installation électrique  
Container 4 m - 1 fenêtre

CODE ARTICLE:

RENZI4

Disponible en  
LOCATION

## DANS LA MÊME RUBRIQUE:

RENZI6

Container 6 m - 2 fenêtres



## CABINE SANITAIRE

Cabine sanitaire en tôle galvanisée  
Equipée avec: hublot, lavabo, porte serviette et crochet vêtements  
Dimension: 1400x1250x2425 (Lxlxh)

CODE ARTICLE:

WCS



## CONTAINER DE MATERIAUX

Containers matériaux BOS avec plancher en bois  
système montage rapide  
monté - Dim.3,10x2,10x2,10 m

CODE ARTICLE:

MAT300

Disponible en  
LOCATION

## DANS LA MÊME RUBRIQUE:

MAT300NM

Poids total maximum autorisé: 6 t.

non-monté - Dim.3,10x2,10x2,10 m

MAT400

monté - Dim.4,10x2,10x2,10m

**MAT500**

monté - Dim.5,10x2,10x2,10m

**MAT600**

monté - Dim.6,10)x2,10x2,10m

**CONTAINER MATERIAUX RENFORCE**

Container matériaux "HMT" avec plancher en métal

Dim. 3,00x2,05x2,20 m

**CODE ARTICLE:****HMT801003**Disponible en  
**LOCATION****ROULOTTE DE CHANTIER**

Roulotte de chantier EBERHARDT avec coin pour poêle

couleur: gris RAL7001

avec 4 bancs à coffre et 2 tables

**CODE ARTICLE:****ROUL350**Disponible en  
**LOCATION****ROULOTTE DE CHANTIER RENFORCEE**

Roulotte de chantier EBERHARDT renforcée avec coin pour poêle et plancher plastifié

meilleure isolation - avec 4 bancs à coffre et 2 tables

attache anneau

**CODE ARTICLE:****ROUL350A**Disponible en  
**LOCATION****DANS LA MÊME RUBRIQUE:****ROUL350AB**

attache boule

# Chauffages

## CHAUFFAGE A GAZ

KROLL PX43VA

Puissance 26,6 à 43 kW

Pression raccord 3,0 bar

CODE ARTICLE:

PX43VA



Disponible en  
LOCATION

## CHAUFFAGE ELECTRIQUE - DEBIT 1700 M3

KROLL E18 - Puissance 12 ou 18 kW - Branchement 380 V - 32A  
avec thermostat

Dimensions 640 x 320 x 400 mm / Poids 23,5  
kg

CODE ARTICLE:

E18

Disponible en  
LOCATION



## CHAUFFAGE ELECTRIQUE - DEBIT 300 M3

KROLL E3 - Puissance 3 kW - Branchement 230 V - 16A  
avec thermostat

Dimensions 300 x 175 x 230 mm / Poids 5,2  
kg

CODE ARTICLE:

E3

Disponible en  
LOCATION



## CHAUFFAGE ELECTRIQUE - DEBIT 585 M3

KROLL E8 - Puissance 4 ou 8 kW - Branchement 380 V - 16A  
avec thermostat

Dimensions 530 x 285 x 365 mm / Poids 15,5  
kg

CODE ARTICLE:

E8

Disponible en  
LOCATION





## CHAUFFAGE ELECTRIQUE - DEBIT 725 M3

KROLL E8 - Puissance 6 ou 12 kW - Branchement 380 V - 32A  
avec thermostat  
Dimensions 640 x 320 x 400 mm / Poids 20,5  
kg

CODE ARTICLE: **E12**

## COUDE

Coudes Ø 110 mm

CODE ARTICLE: **C111**

## POELE A GASOIL

Puissance 4,0 kW / 90 m<sup>3</sup>  
Sortie de tuyau Ø 120 mm

CODE ARTICLE: **S35S3**

## REDUCTION

Réductions Ø 120 à Ø 110 mm

CODE ARTICLE: **C120/111**

## TUYAU

Longueur 100 cm

CODE ARTICLE: **TUY100**

## DANS LA MÊME RUBRIQUE:

**TUY50**

Tuyaux Ø 110 mm

Longueur 50 cm

**\_CHAPEAU DE PROTECTION**

Pour tuyau Ø 110 mm

CODE ARTICLE: **REGENHUT**

# Coffres et rangements



## BIG BAG AVEC GOULOTTE

En polypropylène tissé non traité contre les UV

4 anses (sangles) de levage de 30 cm

Goulotte de vidange à débit réglable Ø 45cm, long. 50 cm

CODE ARTICLE:

**390606**

## BIG BAG FOND PLAT

En polypropylène tissé non traité contre les UV

dim. 900x900x1100 - avec fond plat

Charge maxi utile : 1500 kg - non réutilisable

CODE ARTICLE:

**390607**



## CADENAS & CLES

Ø Anse 8 mm

### DANS LA MÊME RUBRIQUE:

#### ABUS 85-30

Cadenas en laiton massif, anse crementée, cylindre à goupilles, livrés avec 2 clés

Ø Anse 5 mm

Anse hauteur 17 mm largeur 18 mm

#### ABUS 85-40

Anse hauteur 23 mm largeur 24 mm

#### ABUS 85-50

Ø Anse 6 mm

Anse hauteur 28 mm largeur 30 mm



## CADENAS A CODE

Cadenas chromé à combinaison interchangeable et avec double verrouillage de l'anse

Anse hauteur 25 mm largeur 29 mm

Ø Anse 7,5 mm

CODE ARTICLE:

**ABUS 160-50**



### COFFRE DE CHANTIER

Coffres de chantier en tôle rouge avec plateau amovible

Dim. 550x300x300 mm

CODE ARTICLE: **350301**

#### DANS LA MÊME RUBRIQUE:

**350302** Dim. 670x350x350 mm

**350303** Dim. 850x350x350 mm



### COFFRE DE TRAVAUX EN METAL

Coffre de travaux publics - grosses poignées rétractables

barre de maintien d'ouverture du couvercle

pieds pour transpalette ou chariot

élévateur avec goussets de renfort

CODE ARTICLE: **TP2**



### COFFRET DE TRAVAUX EN BOIS

Dim. 1300x650x700 mm

CODE ARTICLE: **7KKI**

#### DANS LA MÊME RUBRIQUE:

**7PKI** Dim. 850x500x450 mm

**7WKI** Dim. 1800x800x900 mm



### COFFRET DE TRAVAUX EN POLYETHYLENE

Dim. 1840x740x940 mm

750 litres

CODE ARTICLE: **CHEMO7926**



### CONTENEUR A GRAVATS EN POLYPROPYLENE

En propylène tressé très résistant.

Réutilisables

Capacité jusqu'à 1500 kg de déchets  
(gravats, agrégats)

CODE ARTICLE: **TALIASAC**



### PALETTE A PAROIS EN GRILLAGE

Palette de stockage suivant les Euro-normes , fond en bois 1 côté à moitié rabattable.

Mailles 50x50 mm. Capacité de charge max 1500 kg

Dim. int. 120x80x80 (Lxlxh)

CODE ARTICLE:

**MB1533**

#### DANS LA MÊME RUBRIQUE:

**MB1533D**

Dim. int. 120x80x40 (Lxlxh)

**MB1533O**

Dim. int. 120x80x80 (Lxlxh) - occasion revisée

### PALETTE DE STOCKAGE

Palette de stockage avec tubes amovibles

Dim. int. 120x80x70 (Lxlxh)

Charge utile: 1000 kg

CODE ARTICLE:

**1-211**

#### DANS LA MÊME RUBRIQUE:

**MB15349**

Palette de stockage pour poutrelles H20

Dim. int. 184x126x117 (Lxlxh) - galva

Quantité max: 60 pièces par palette

### SAC "BOTTE DE PAILLE"

Utiles pour baliser les circuits. En polyéthylène très résistant, épaisseur 14/100.

Hauteur 505 mm

Impression fluorescent sur deux faces en diagonale. / long. 1,80 m

CODE ARTICLE:

**520401**



### SAC A GRAVATS POLYPRO

Sacs à gravats en polyéthylène blanc

dim. 95x55 cm

Capacité utile 70 l - non traité anti U.V.

CODE ARTICLE:

**390605**



### SAC DE LESTAGE

Sacs de lestage en PVC 550 gr couleur orange

Dimensions 410 x 600 mm

Contenance 15 kg de sable environ

CODE ARTICLE:

**T-LETS550-O**



**SUPPORT BIG BAG**

Simplifient le chargement du BIGBAG. Tube acier Ø 25 mm

390608

Epaulement aux 4 angles pour le maintien  
de lanières

Coffres et rangements

Equipements de chantier

OUTILLAGES ET EQUIPEMENTS

## Déshumidificateurs

**DESHUMIDIFICATEUR MOBILE 80  
L/24h**

Déshumidificateur mobile KROLL TE80

Débit d'air 1100 m<sup>3</sup>/h

Capacité d'extraction 80 l / 24 h

**CODE ARTICLE:****TE80**

## Eclairages



## BALADEUSE

La baladeuse avec poignée ergonomique et interrupteur protégé résiste aux chocs et aux intempéries.  
avec prise européenne 220-240 V.  
Elle possède 2 modes de fixation: son crochet et sa base magnétique.

CODE ARTICLE:

73621

## LAMPE TORCHE

pour 1 pile 6V

CODE ARTICLE:

25100H

DANS LA MÊME RUBRIQUE:

25105A

rechargeable avec chargeur 230V et prise-cigare



## POWERMOON

Ballons d'éclairage haute intensité

Ballon Powermoon

230V - 1000W - 99.000 Lumen

CODE ARTICLE:

PO1000

DANS LA MÊME RUBRIQUE:

PO1100

Trépied 1,80 m - 5,50 m

PO1110

Trépied 1,32 m - 3,30 m



## PROJECTEUR DE CHANTIER

Projecteurs de chantier avec câble 5 m et grille de protection

1000 Watt - IP44

CODE ARTICLE:

1171100

## DANS LA MÊME RUBRIQUE:

**1171500** *Projecteurs de chantier avec câble 5 m et grille de protection*  
500 Watt - IP44

**JK-HS1500** *Projecteurs de chantier avec câble 5 m EUROPUR \* et verre de sécurité*  
1500 Watt - IP54

## PROJECTEUR DE CHANTIER MAGNUM SUR TREPIED

Trépièd LUMX 105 - 275 cm

CODE ARTICLE: **LM0225E**

## DANS LA MÊME RUBRIQUE:

**NI244124** *Phares de chantier Magnum 72 W (600 W incandescent)*  
faible consommation d'énergie  
Etanchéité IP54

## PROJECTEUR DE CHANTIER SUR TREPIED

Projecteurs de chantier avec câble 5 m et grille de protection

500 Watt avec trépiéd métallique (70-200 cm)

Etanchéité IP44

CODE ARTICLE: **1170450**



# Passerelles et rampes



## PASSERELLE DE PASSAGE PIETONS

Passerelles alu pour piétons avec garde-corps pliable  
dim. 100x200 (LaxLo)  
Charge utile: 200 kg / m<sup>2</sup>

CODE ARTICLE:

**MB19635**

### DANS LA MÊME RUBRIQUE:

**MB19660**

Passerelles pour piétons avec garde-corps galvanisés, emboîtable et plancher en bois, ep. 4,5cm

Long. 1,50 m -larg. 1,00 m

Charge utile: 150 kg / m<sup>2</sup>

**MB19661**

Long. 2,00 m -larg. 1,00 m

**MB19800**

Long. 3,00 m -larg. 1,00 m

## PASSERELLE EN ALU

Passerelles en alu

Long. 4,20 m -larg. 0,60 m

Classe 3

CODE ARTICLE:

**MB61080**

### DANS LA MÊME RUBRIQUE:

**MB61081**

Long. 5,20 m -larg. 0,60 m

Classe 3

**MB61082**

Long. 6,20 m -larg. 0,60 m

Classe 3

**MB61083**

Long. 8,20 m -larg. 0,60 m

Classe 2

## RAMPE ALU - AVS110

Rampes pour pneus ou chenilles caoutchouc

Largeur intérieure 245 mm Charge 2790 kg/paire

avec rebord / Longueur 2330

CODE ARTICLE:

**110.00.005**

### DANS LA MÊME RUBRIQUE:

**110.01.010**

Rampes pour pneus ou chenilles caoutchouc

Largeur intérieure 245 mm Charge 1810 kg/paire

sans rebord / Longueur 3230

**RAMPE ALU - AVS111**

Largeur intérieure 245 mm Charge 1820 kg/paire

Longueur 3230

**CODE ARTICLE: 110.00.010****DANS LA MÊME RUBRIQUE:****110.01.026**

Largeur intérieure 340 mm Charge 3310 kg/paire

Longueur 1970

**RAMPE ALU - AVS112**

Largeur intérieure 340 mm Charge 1820 kg/paire

Longueur 3230

**CODE ARTICLE: 110.00.034****DANS LA MÊME RUBRIQUE:****110.01.029**

Largeur intérieure 340 mm Charge 2800 kg/paire

Longueur 2330

**RAMPE ALU - AVS130**

Rampes pour pneus ou chenilles caoutchouc

Largeur intérieure 325 mm Charge 4390 kg/paire

avec rebord / Longueur 3050

**CODE ARTICLE: 130.00.006****DANS LA MÊME RUBRIQUE:****130.01.003***Rampes pour pneus ou chenilles caoutchouc*

Largeur intérieure 325 mm Charge 5150 kg/paire

sans rebord / Longueur 2510

**RAMPE ALU - AVS131**

Largeur intérieure 325 mm Charge 3470 kg/paire

Longueur 3590

**CODE ARTICLE: 130.00.009****DANS LA MÊME RUBRIQUE:****130.01.006**

Largeur intérieure 325 mm Charge 4390 kg/paire

Longueur 3050

**RAMPE ALU - AVS132**

Largeur intérieure 325 mm Charge 2860 kg/paire

Longueur 4130

**CODE ARTICLE: 130.00.012**

## DANS LA MÊME RUBRIQUE:

**130.01.009** Largeur intérieure 325 mm Charge 3470 kg/paire  
Longueur 3590

## RAMPE ALU - AVS150

Rampes pour pneus ou chenilles caoutchouc  
Largeur intérieure 360 mm Charge 5250 kg/paire  
avec rebord / Longueur 3640

CODE ARTICLE: **150.00.007**

## DANS LA MÊME RUBRIQUE:

**150.01.004** Rampes pour pneus ou chenilles caoutchouc  
Largeur intérieure 360 mm Charge 6810 kg/paire  
sans rebord / Longueur 3040

## RAMPE ALU - AVS151

Largeur intérieure 360 mm Charge 4470 kg/paire  
Longueur 4040

CODE ARTICLE: **150.00.009**

## DANS LA MÊME RUBRIQUE:

**150.01.007** Largeur intérieure 360 mm Charge 5400 kg/paire  
Longueur 3640

## RAMPE ALU - AVS152

Largeur intérieure 360 mm Charge 3260 kg/paire  
Longueur 5040

CODE ARTICLE: **150.00.014**

## DANS LA MÊME RUBRIQUE:

**150.01.009** Largeur intérieure 360 mm Charge 4610 kg/paire  
Longueur 4040

## RAMPE ALU - AVS170

Rampes pour pneus ou chenilles caoutchouc  
Largeur intérieure 400 mm Charge 6970 kg/paire  
avec rebord / Longueur 3240

CODE ARTICLE: **170.00.005**

## DANS LA MÊME RUBRIQUE:

**170.01.005** Rampes pour pneus ou chenilles caoutchouc  
Largeur intérieure 400 mm Charge 6870 kg/paire  
sans rebord / Longueur 3240

## RAMPE ALU - AVS171

Largeur intérieure 400 mm Charge 5320 kg/paire  
Longueur 3840

CODE ARTICLE: **170.00.008**

## DANS LA MÊME RUBRIQUE:

**170.01.008**

Largeur intérieure 400 mm Charge 5790 kg/paire

Longueur 3840

**RAMPE ALU - AVS172**

Largeur intérieure 400 mm Charge 4590 kg/paire

Longueur 4240

**CODE ARTICLE:****170.00.010**

## DANS LA MÊME RUBRIQUE:

**170.01.015**

Largeur intérieure 400 mm Charge 4250 kg/paire

Longueur 5240

**RAMPE ALU - AVS200**

Rampes pour chaînes acier

Largeur intérieure 450 mm Charge 8500 kg/paire

avec rebord / Longueur 3440

**CODE ARTICLE:****200.10.006**

## DANS LA MÊME RUBRIQUE:

**200.11.003***Rampes pour chaînes acier*

Largeur intérieure 450 mm Charge 8500 kg/paire

sans rebord / Longueur 2840

**RAMPE ALU - AVS201**

Largeur intérieure 450 mm Charge 7700 kg/paire

Longueur 4440

**CODE ARTICLE:****200.10.011**

## DANS LA MÊME RUBRIQUE:

**200.11.010**

Largeur intérieure 450 mm Charge 8200 kg/paire

Longueur 4240

**RAMPE ALU - AVS202**

Largeur intérieure 450 mm Charge 6100 kg/paire

Longueur 5240

**CODE ARTICLE:****200.10.015**

## DANS LA MÊME RUBRIQUE:

**200.11.014**

Largeur intérieure 450 mm Charge 6400 kg/paire

Longueur 5040

**RAMPE ALU - AVS80**

Rampes pour pneus ou chenilles caoutchouc

Largeur intérieure 245 mm Charge 2150 kg/paire

avec rebord / Longueur 1980

**CODE ARTICLE:****080.00.002**

## DANS LA MÊME RUBRIQUE:

**080.01.000***Rampes pour pneus ou chenilles caoutchouc*Largeur intérieure 245 mm Charge 2620 kg/paire  
sans rebord / Longueur 1620

## RAMPE ALU - AVS81

Largeur intérieure 245 mm Charge 1660 kg/paire

Longueur 2340

CODE ARTICLE:

**080.00.005**

## DANS LA MÊME RUBRIQUE:

**080.01.005**

Largeur intérieure 245 mm Charge 1660 kg/paire

Longueur 2340

## RAMPE ALU - AVS82

Largeur intérieure 245 mm Charge 1000 kg/paire

Longueur 3240

CODE ARTICLE:

**080.00.010**

## DANS LA MÊME RUBRIQUE:

**080.01.010**

Largeur intérieure 245 mm Charge 1000 kg/paire

Longueur 3240



## RAMPE, RAILS ET PONTS DIVERS

Rampes, rails et ponts amovibles

Rampes de franchissement

## DANS LA MÊME RUBRIQUE:

Rampes d'accès

Rails aluminium

Ponts acier et aluminium

Hayons, rehausses et pentes

## \_ACCESSOIRES PASSERELLES

Garde-corps hauteur 1,00 m

CODE ARTICLE:

**MB61036**

## DANS LA MÊME RUBRIQUE:

**MB61085***Pour passerelles alu*

Fixation garde-corps pour 1 passerelle

**MB61086**

Fixation garde-corps pour 2 passerelles



OUTILLAGES ET EQUIPEMENTS



Outillages spécifiques

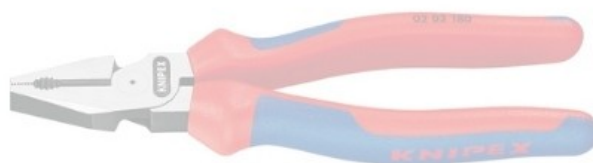

Outillages spécifiques

OUTILLAGES ET EQUIPEMENTS

## Fixation et cerclage



### APPAREIL DE FERMETURE - FEUILLARD ACIER

Cercluses légères et maniables pour le cerclage de colis ou charges à transporter.

Appareil fermeture

L'appareil tend et coupe le feuillard.

**CODE ARTICLE:**

**JK1219**

### APPAREIL DE FERMETURE - FEUILLARD SYNTHETIQUE

Cercluses légères et maniables pour le cerclage de colis ou charges à transporter.

L'appareil tend le feuillard, sertit l'agrafe et coupe le feuillard

Appareil

**CODE ARTICLE:**

**CY-KHC**

**DANS LA MÊME RUBRIQUE:**

**CY-XR**

Fermetures



### APPAREIL DE FERMETURE - ORS

Fermetures

**CODE ARTICLE:**

**CY-212913**

**DANS LA MÊME RUBRIQUE:**

**CY-223519-292899**

*Appareils légers et maniables pour cerclage avec tension de colis rectangulaires.*

épaisseur: 0,4 à 0,7 mm

L'appareil s'utilise avec agrafe ou boucle

### BANDES - INOX

Bandes de cerclage (30,5m) pour panneau de signalisation, câble, etc.

larg. 3/8" (9,53 mm) - ep. 0,63 mm

**CODE ARTICLE:**

**C203**

**DANS LA MÊME RUBRIQUE:**

**C204**

larg. 1/2" (12,70 mm) - ep. 0,76 mm

**C205**

larg. 5/8" (15,88 mm) - ep. 0,76 mm



**C206** larg. 3/4" (19,05 mm) - ep. 0,76 mm



### BOUCLES - INOX

Boucles de fixation, emb.: 100 pièces

larg. 3/8" (9,53 mm)

**CODE ARTICLE:** **C253**

#### DANS LA MÊME RUBRIQUE:

**C254** larg. 1/2" (12,70 mm)

**C255** larg. 5/8" (15,88 mm)

**C256** larg. 3/4" (19,05 mm)

### CROCHET A LIER

Crochet drilleur pour lien 2 boucles

Poignée caoutchouc ergonomique

Sert à ligaturer sacs, clôtures, fer à béton etc.

**CODE ARTICLE:** **TIRLI**



### DEROULEUR

Dérouleurs pour bobines de feillard acier avec bac de rangement pour appareil et agrafes

Dérouleur

**CODE ARTICLE:** **JK-ENK**



### FEUILLARD ACIER

Feillard d'acier pour le cerclage de charges pondéreuses ou devant être comprimées.

Feillard acier - largeur 17 mm

**CODE ARTICLE:** **CY-102165**



### FEUILLARD SYNTHETIQUE

Feillard en polyester (PET) pour le cerclage manuel ou automatique de toute charge à transporter.

présente une force de résistance élevée et ne s'allonge pas à tension constante

Ruban fibre polyester 13 mm

**CODE ARTICLE:** **CY-811205**



## DANS LA MÊME RUBRIQUE:

## CY-BANDE

Feuillard polypropylène 13x0,50 mm



## FIL DE FER

Résistance à la traction 300-400 N/mm<sup>2</sup>

Rouleau de 5 kg

Ø 1,4 mm

CODE ARTICLE:

FILLI.4



## FIL DE FER

Résistance à la traction 300-400 N/mm<sup>2</sup>

Rouleau de 5 kg

Ø 1,4 mm

CODE ARTICLE:

FILLI.4



## FIL DE FER

Ø 2,4 mm - galvanisé

CODE ARTICLE:

FILLI2.4G



## FIL DE FER

Ø 2,4 mm - galvanisé

CODE ARTICLE:

FILLI2.4G



## FIL DE FER

Ø 2,5 mm

CODE ARTICLE:

FILLI2.5



### FIL DE FER

Ø 2,5 mm

CODE ARTICLE:

**FILLI2.5**



### FIL RECUIT NOIR

Fil recuit noir en seaux de 20 kg

Ø 1,4 mm - seau de 20 kg

(en bobines de 200 gr)

CODE ARTICLE:

**FILLI1.4S**

#### DANS LA MÊME RUBRIQUE:

**FILLI1.4S**

Fil recuit noir en seaux de 20 kg

Ø 1,4 mm - seau de 20 kg

(en bobines de 200 gr)

### LIGATURES

Ø boucle 9 mm, Ø fil 1,1 mm

Emb. 2500 pieces

Longueur 10 cm

CODE ARTICLE:

**FILLI10**

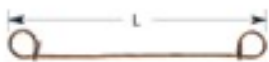

#### DANS LA MÊME RUBRIQUE:

**FILLI10**

Emb. 2500 pieces

Ø boucle 9 mm Ø fil 1,1 mm / Longueur 10 cm

**FILLI12**

Longueur 12 cm

**FILLI12**

Longueur 12 cm

**FILLI14**

Longueur 14 cm

**FILLI14**

Longueur 14 cm

**FILLI16**

Longueur 16 cm

**FILLI16**

Longueur 16 cm

**FILLI20**

Longueur 20 cm

**FILLI20**

Longueur 20 cm



### PINCE DE CERCLAGE

Pincés de cerclage pour bande jusqu'à 3/4" (19,05 mm)

CODE ARTICLE:

**FPC001**

## PINCE GIANT

Pinces de cerclage pour bande jusqu'à 5/4" (31,75 mm)

CODE ARTICLE:

K380021



## Matériel pour couvreurs



## HACHETTE POUR COUVREURS

Hachette avec manche en tube d'acier  
et poignée en plastique

Poids 0,60 kg

CODE ARTICLE:

29700

## BANDE PERFOREE

Nombres de trous Ø 5: 311

Dim. 100x1200x2,5 mm

CODE ARTICLE:

GH-101546



## CLOU ANNELE

Ø 4,0 - long. 40 mm

CODE ARTICLE:

GH-404

## DANS LA MÊME RUBRIQUE:

GH-405

Ø 4,0 - long. 50 mm

GH-406

Ø 4,0 - long. 60 mm



## CORDEAU DOUBLE CORPS-MIDI

Cordeau double corps midi ergonomique  
Cordeau double - d=2,5mm L=30 m

CODE ARTICLE: DIM155536



## CORDEAU MAXI

Cordeau maxi Ø 3 mm - L=50 m

CODE ARTICLE: DIM155530



## COUPE-PLAQUES

Pour toutes les ardoises, avec lames interchangeables en métal dur  
Coupe-plaques

CODE ARTICLE: 561-0000



## COUTEAU

Poignée en bois, 35 mm large  
courbé

CODE ARTICLE: 14-0225



## DANS LA MÊME RUBRIQUE:

14-1225 droit

200-0000 *Couteaux-traceur de carton, lame fixe, en acier trempé et poli, manche en bois*

couteau



## COUTEAU &amp; LAME A CROCHETS

Couteau avec manche en alu

CODE ARTICLE: 205-2000



## DANS LA MÊME RUBRIQUE:

231-0100

Lame à crochets en acier trempé 0,65 mm



## CUTTER

avec 5 lames

CODE ARTICLE:

204-1000



## DOUBLE CORDEAU DE CHARPENTIER

Bobine de rechange

CODE ARTICLE:

30-7200



## DANS LA MÊME RUBRIQUE:

45-0000

Boîtier solide en plastique, avec dispositif de blocage

Double cordeau

## ENCLUME DE COUVREUR

Dressées, bords polis, pointe courbée, noire 400mm

Droite longue

CODE ARTICLE:

31-4400



## ENCLUME DE COUVREUR FRANCAISE

Dressées, guée et bords polis, pointe courbée, noire

Droite

CODE ARTICLE:

32-4400



## DANS LA MÊME RUBRIQUE:

32-5400

Gauche

## EQUERRE

Dim. 90x90x65x2,5 mm

CODE ARTICLE:

GH-65/03S



## DANS LA MÊME RUBRIQUE:

**GH-90/03S**

Dim. 100x100x90x3,0 mm

**ESSETTE**

Forgées main, manche en cuir, en acier trempé

Modèle court

**CODE ARTICLE:****9-0025****FEUILLARD DE CONTREVENTEMENT**

Dim. 40X50000X1,5 mm

**CODE ARTICLE:****GH-4515**

## DANS LA MÊME RUBRIQUE:

**GH-6515**

Dim. 60X50000X1,5 mm

**LAME**

Simplifie le nettoyage des gouttières, modèle en polypropylène facile à adapter

Lame en métal dur

**CODE ARTICLE:****561-1000****MARTEAU DE COUVREUR**

Pour la conformation des figures artistiques et de presque toutes formes géométriques, pour permettre

le travail des deux côtés sur l'enclume et créer des rayons étroits

Droite

**CODE ARTICLE:****1/0700****MARTEAU DE COUVREUR PICCOLO**

Avec tire-clous, forgés main, manche en cuir, poli

Droite

**CODE ARTICLE:****1/0700**

## DANS LA MÊME RUBRIQUE:

<b>1/0700</b>	Gauche
---------------	--------

## MARTEAU DE COUVREUR RHENANIEN

A trois trous, forgés main, manche en cuir, poli, pointe protégée

Droite	<b>CODE ARTICLE:</b>	<b>1-0600</b>
--------	----------------------	---------------

## DANS LA MÊME RUBRIQUE:

<b>1-1650</b>	Gauche
---------------	--------

<b>2-0600</b>	Avec tire-clous, forgés main, manche en cuir, poli, pointe protégée
---------------	---

Droite	<b>CODE ARTICLE:</b>	<b>1-0600</b>
--------	----------------------	---------------

<b>2-1650</b>	Gauche
---------------	--------

## MESURE D'ECARTEMENT POUR LATTES

Avec échelle de 15-40 cm, modèle en aluminium

<b>CODE ARTICLE:</b>	<b>38-0000</b>
----------------------	----------------

## PATE D'ANCRAGE

Dim. 170x36x2,0 mm	<b>CODE ARTICLE:</b>	<b>GH-100501RLD</b>
--------------------	----------------------	---------------------

## DANS LA MÊME RUBRIQUE:

<b>GH-100502RLD</b>	Dim. 210x36x2,0 mm
---------------------	--------------------

## PINCE ARDOISE ET FIBROCIMENT ERGO-CUT

Exécution de haute qualité en aluminium, ergonomique et légère avec poinçon de perçage (max 7 mm)

pince

<b>CODE ARTICLE:</b>	<b>92-0000</b>
----------------------	----------------

## POUDRE DE TRACAGE

Bouteille en plastique, blanc, bleu, rouge - 1kg

<b>CODE ARTICLE:</b>	<b>304-1000</b>
----------------------	-----------------

## DANS LA MÊME RUBRIQUE:

<b>304-2500</b>	Seau en plastique blanc 2,5 kg
<b>304-2501</b>	sac blanc 25kG
<b>305-2500</b>	bleu 2,5 kg
<b>306-2500</b>	rouge 2,5 kg

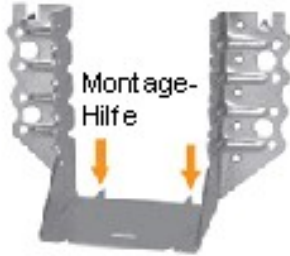

## SABOT DE POUTRELLE

Dim. 60x100x1,5 mm

CODE ARTICLE: **GH-30502TPM**

## DANS LA MÊME RUBRIQUE:

<b>GH-30505TPM</b>	Dim. 80x120x1,5 mm
<b>GH-30508TPM</b>	Dim. 100x140x1,5 mm

## TIRE-CLOUS DE COUVREUR

Le tire-clous traditionnel FREUND, forgé main, étiré d'une pièce de fer

Long. 315 mm

CODE ARTICLE: **24-0315**

## DANS LA MÊME RUBRIQUE:

<b>24-0400</b>	Long. 400 mm
<b>24-0470</b>	Long. 470 mm
<b>24-6000</b>	Long. 600 mm
<b>25-0400</b>	Lame galvanisée, échangeable Long. 400 mm
<b>DIM1335517</b>	Qualité supérieure Long. 400 mm

## TRUELLE POUR GOUTTIERE

Cutters universels, exécution lourde

Truelle

CODE ARTICLE: **45-0000**

## Matériel pour ferblantiers

## ACCESSOIRE A SOUDER LÖT MAX

Facilite les travaux de soudure avec pierre à souder. PINCE Au de décapage et bouteille en plastique

CODE ARTICLE:

331-0000



## DANS LA MÊME RUBRIQUE:

331-1000

Facilite les travaux de soudure, antiglissant sur les toits avec pierre à souder, 2 flacons en plastique et 2 PINCE Aux de décapage

## BATTE DE PLOMBIER

En bois de charme, étroite  
forme ronde

CODE ARTICLE:

19-42000



## DANS LA MÊME RUBRIQUE:

19-43000

En bois de charme, étroite  
forme droite

194-1000

En bois de charme, forme asymétrique  
Gauche

194-1001

Droite

## BOUTEILLE A GAZ REMPLISSABLE

Bouteilles de 1.7 kg conforme à la directive européenne 84/527/CEE  
Bouteille

CODE ARTICLE:

E7796



## BOUTEILLE ACIDE

Modèle avec un mécanisme pour empêcher que l'eau à souder l'acide  
déborde  
bleu

CODE ARTICLE:

333-0001



## DANS LA MÊME RUBRIQUE:

333-1001 jaune



## CHASSE EN BOIS POUR PLAQUES EN PLOMB

Bois dur

Ø 60 X 185

CODE ARTICLE: 195-0000

## DANS LA MÊME RUBRIQUE:

195-1000 Ø 90 X 220

## CISAILLE A COUPE CONTINUE

Inox, coupe continue, HRc 60-65 (rouge)

Droite - 260 mm

CODE ARTICLE: D29BSS-2



## DANS LA MÊME RUBRIQUE:

D29BSSL-2 Gauche - 260 mm

## CISAILLE BICHANTOURNEUSE

Qualité standard HRc 54-56 (vert)

poignées isolantes

Droite - 250 mm

CODE ARTICLE: 127-0250



## DANS LA MÊME RUBRIQUE:

127-1250 Gauche - 250 mm

127-2250 Inox, HRc 58-60 (bleu)

poignées isolantes

Droite - 250 mm

127-3250 Gauche - 250 mm

D29SS-2 Inox, HRc 60-65 (rouge)

poignées isolantes

Droite - 260 mm

D29SSL-2 Gauche - 260 mm

## CISAILLE BICHANTOURNEUSE COUPE-TROUS

Poignées isolantes, HRc 54-56 (vert)

qualité standard

Droite - 275 mm

CODE ARTICLE: 122-0275



## DANS LA MÊME RUBRIQUE:

<b>122-1275</b>	Gauche - 275 mm
<b>122-2275</b>	<i>Inox spécial, HRc 60-62 (bleu)</i> poignées isolantes Droite - 275 mm
<b>122-3275</b>	Gauche - 275 mm

## CISAILLE BICHANTOURNEUSE ET A COUPE CONTINUE

Qualité standard HRc 54-56 (vert)

poignées isolées

Droite - 275 mm

CODE ARTICLE:

125-0260



## DANS LA MÊME RUBRIQUE:

<b>125-1260</b>	Gauche - 275 mm
<b>125-2260</b>	<i>Inox spécial, HRc 60-62 (bleu)</i> poignées isolantes Droite - 260 mm
<b>125-3260</b>	Gauche - 260 mm
<b>125-6280</b>	<i>Inox spécial avec coupe HSS, HRc 65-67 (bleu-rouge)</i> poignées isolantes Droite - 280 mm
<b>125-7280</b>	Gauche - 280 mm
<b>D27AH</b>	<i>Inox, coupe continue, adaptées aux tôles en inox HRc 65</i> Droite - 260 mm
<b>D27AHL</b>	Gauche - 260 mm
<b>D29ASS-2</b>	<i>Inox, coupe continue, adaptées aux tôles en inox HRc 60</i> Droite - 260 mm
<b>D29ASSL--2</b>	Gauche - 260 mm

## CISAILLE COUPE-TROUS RONDE

Inox, HRc 58-60 (bleu)

poignées isolantes

Droite - 275 mm

CODE ARTICLE:

122-4275



## DANS LA MÊME RUBRIQUE:

<b>122-5275</b>	Gauche - 275 mm
-----------------	-----------------

## CISAILLE GRIGNOTEUSE AVEC DISPOSITIF DE DECOUPAGE

Exécution lourde, nickelées, poignées isolées, toutes les pièces sont facilement échangeables

Droite

CODE ARTICLE:

105-0000



## DANS LA MÊME RUBRIQUE:

<b>105-0000</b>	Gauche
-----------------	--------



## CISAILLE PASSE TOLE "PELICAN"

Qualité standard HRc 54-56 (vert)

poignées isolantes

Droite - 300 mm

CODE ARTICLE: **123-0300**

## DANS LA MÊME RUBRIQUE:

<b>123-1300</b>	Gauche - 300 mm
-----------------	-----------------

<b>123-2300</b>	Inox spécial, HRc 60-62 (bleu)
-----------------	--------------------------------

poignées isolantes

Droite - 300 mm

<b>123-3300</b>	Gauche - 300 mm
-----------------	-----------------

## CISAILLE UNIVERSELLE

Qualité standard HRc 54-56 (vert)

poignées isolantes

250 mm

CODE ARTICLE: **124-0250**

## COFFRET COUVREUR AUTONOME

Composés d'un fer réf.364 complet, d'une cartouche de gaz butane + propane (60g) réf.444 et une cartouche de rechange,

Coffret

d'un flacon 100 ml pour flux et d'un bloc pierre ammoniacale de 150 g

CODE ARTICLE: **E6364**

## DECAPANT POUR LE SOUDAGE

Pour métaux neufs

CODE ARTICLE: **E840**

## DANS LA MÊME RUBRIQUE:

<b>E841</b>	Pour métaux oxydés
-------------	--------------------



## ETAMPE

Largeur de fourche 6 mm

CODE ARTICLE: **104-0006**

## DANS LA MÊME RUBRIQUE:

<b>104-0008</b>	Largeur de fourche 8 mm
<b>104-0010</b>	Largeur de fourche 10 mm

**FER A CINGLER**

Forgés d'acier spécial  
profondeur 140 mm

CODE ARTICLE: **113-0000**

**FER A RABATRE**

Surface de travail polie

CODE ARTICLE: **103-1100**

**LEVEUR A DRESSER DES GOUTTIERES**

Pour ajuster des gouttières, pour des gouttières de 6-8 pièces, exécution solide, galvanisé avec poignée en plastique

CODE ARTICLE: **101-0000**

**MAIN DE FER AVEC RACLOIR**

Forgé d'acier, lame longue,  
Prisme d'une hauteur de 25 mm avec perçage de 5 x 15 mm

CODE ARTICLE: **115-0000**

**MAIN DE FER DOUBLE-PLI**

En acier forgé  
hauteur du prisme 25 et 35 mm

CODE ARTICLE: **111-0000**



### MANCHONNEUSE FREUND

Set - Manchonneuse pour tuyau  
avec Ø 76, Ø 80 et Ø 100mm

CODE ARTICLE: **132-1000**



### MANCHONNEUSE POUR TUYAUX DE DESCENTE FREUND

Coffret avec 2 manchons au choix  
Ø 60, 76, 80, 87, 100, 120mm

CODE ARTICLE: **132-9000**



### MANCHONNEUSE POUR TUYAUX DE DESCENTE MASC

Ø 1000 mm

CODE ARTICLE: **SCO100**

#### DANS LA MÊME RUBRIQUE:

**SCO60** *Manchonnes pour tuyau de descente*

Ø 60 mm

**SCO76** Ø 76 mm

**SCO80** Ø 80 mm

**SCS76100** *Manchonnes pour tuyau de descente*

Set - avec coffret - Ø 76 mm + Ø 100 mm

**SCS7680101** Set - Ø 76mm + Ø 80 mm + Ø 100 mm

**SCS80100** Set - avec coffret - Ø 80 mm + Ø 100 mm

### MARTEAU

Marteaux pour enclumette poli

A=22 mm / B=4 mm

CODE ARTICLE: **112-1000**



### MARTEAU A GORGE

Polis fin, têtes courbées différemment

A=14 mm / B=17 mm

CODE ARTICLE: **169-0400**



**MARTEAU A GORGE TETE 90°**

Polis fin, têtes courbées différemment

A=10 mm /B=30 mm

**CODE ARTICLE: 169-1400****MARTEAU DE FERBLANTIER**Ronds, tête fabriquée de charme  
avec manche en frêne Ø 80 X 160**CODE ARTICLE: 167-2000****DANS LA MÊME RUBRIQUE:****167-3000***Anguleux, tête fabriquée de charme  
avec manche en frêne***MARTEAU EN BOIS**Avec bague métallique  
Ø 70 mm**CODE ARTICLE: 167-7000****NIVEAU A EAU AVEC EQUERRE REGLABLE**Aluminium, échelle pour pentes et inclinaisons, angles de 4 x 90°,  
échelle pour des pentes de 0-100%, anodisé**CODE ARTICLE: 205-2000****OISEAU DE COUVREUR**

Galvanisés, avec crochet

**CODE ARTICLE: 58-0000**

### PANNE A SOUDER

Pannes pour différents modèles de fers à souder



#### DANS LA MÊME RUBRIQUE:

**E678** Pannes pour fer réf.2648, 632/8 et 634  
235 gr

**E679** Pannes pour fer réf.2649, 632/9 et 634  
315 gr

### PIERRE A SOUDER

Dans une boîte en plastique 100X45X20



CODE ARTICLE: **332-1000**

#### DANS LA MÊME RUBRIQUE:

**332-2000** Pour LÖT MAX et LÖT MAX KOMBI 80X50X20

### PINCE A BEC ROND

Entrelacées, poignées isolantes



CODE ARTICLE: **136-0240**

### PINCE A BORDER

Droites, entrelacées, poignées isolantes

Largeur 40 mm

CODE ARTICLE: **108-0040**



#### DANS LA MÊME RUBRIQUE:

**108-0060** Largeur 60 mm

**108-0080** Largeur 80 mm

**109-0040** Courbées 45°, entrelacées, poignées isolantes  
Largeur 40 mm

**109-0060** Largeur 60 mm

**109-0080** Largeur 80 mm

**109-2040** Courbées de 90°, entrelacées, poignées isolantes  
Largeur 40 mm

**109-2060** Largeur 60 mm**109-2080** Largeur 80 mm**110-0080** Droites, entrelacée, poignées isolantes  
Largeur 80 mm**PINCE A DEPLIAGE**Superposées, poignées isolantes  
Largeur 30 mm**CODE ARTICLE:** 107-0250**PINCE A DRESSER DES GOUTTIERES**pour ajuster des gouttières  
pour des gouttières de 6-7 pièces**CODE ARTICLE:** 102-6000**DANS LA MÊME RUBRIQUE:****102-8000** pour des gouttières de 8 pièces**PINCE A PLIER DES CROCHETS DE GOUTTIERES**Roulette, tête en fonte zinguée, tuyau d'acier avec des poignées en plastique,  
pour des crochets jusqu'à 40 x 8 mm**CODE ARTICLE:** 100-0800**PINCE A RELEVER**Droites, entrelacées  
Largeur: 120 mm**CODE ARTICLE:** 114-1200**DANS LA MÊME RUBRIQUE:****114-1400** Largeur: 140 mm**114-1600** Largeur: 160 mm**114-1800** Largeur: 180 mm**116-0140** Courbées, entrepassées  
Largeur 140 mm

<b>116-0160</b>	Largeur 160 mm
<b>116-0180</b>	Largeur 180 mm
<b>116-0200</b>	Largeur 200 mm

### PINCEAU DE DECAPAGE

Brosses noires, largeur env. 10 - 15 mm, pour eau à souder, huiles, acides etc.

PINCEAU Au



CODE ARTICLE: **339-0000**

### SERRE-JOINTS DE GOUTTIERES

Pour serrer les gouttières pendant les travaux de soudage, rivetage et perçage pour des gouttières de 6 pièces



CODE ARTICLE: **119-0006**

### SET A SOUDER

Equipement compl. Couvreur 6367/8 avec fer 367/8 panne 678/245 gr, 4,75 m tuyau et détendeur compl.

Set



CODE ARTICLE: **E6632/9**

### TASSEAU A BORDER

Surface de travail polie



CODE ARTICLE: **103-0050**

### TRACETTE A ZINC

Inox, par mesure de 5 à 100 mm (5 mm)



CODE ARTICLE: **113-2000**

## Matériel pour ramoneurs



## ASPIRATEUR

Aspirateurs 1000 W avec bac en inox et tuyau d'aspiration 3 m  
Aspirateur

CODE ARTICLE:

KUKG0200

## DEVIDOIR

Dévidoirs avec support et flexible 9 mm  
15 m par rouleau

CODE ARTICLE:

KUSH0070



## DANS LA MÊME RUBRIQUE:

KUSH0072

20 m par rouleau



## DEVIDOIR

Dévidoirs sans support avec flexible 6 mm  
15 m par rouleau

CODE ARTICLE:

KUSH0076



## HERISSON AVEC CONTRE-POIDS

Hérisson avec corde 20 m et contre-poids (boule) 2,5 kg

## HERISSON POUSSOIR POUR TIGE

Ø 25 cm

CODE ARTICLE:

KUB3253B



## DANS LA MÊME RUBRIQUE:

KUB3303B

Ø 30 cm

KUB3353B

Ø 35 cm

KUB3403B

Ø 40 cm

## HERISSON RECTANGULAIRE

Hérissons rectangulaires  
dim. 14x20 cm

CODE ARTICLE:

KUST601420



## DANS LA MÊME RUBRIQUE:

KUST602020

dim. 20x20 cm

KUST605050

dim. 50x50 cm

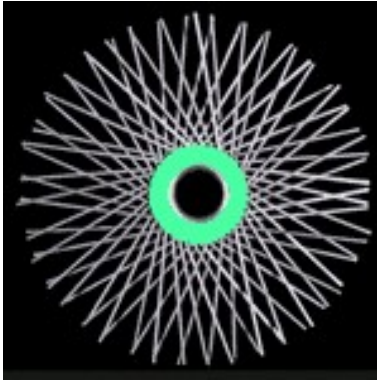

### HERISSON ROND

Hérissons ronds - Type 1

Ø 15 cm

CODE ARTICLE:

**KUST7115**

DANS LA MÊME RUBRIQUE:

**KUST7120** Ø 20 cm

**KUST7125** Ø 25 cm

**KUST7130** Ø 30 cm

**KUST7215** *Hérissons ronds - Type 2*  
Ø 15 cm

**KUST7220** Ø 20 cm

**KUST7225** Ø 25 cm

**KUST7230** Ø 30 cm

**KUST7330** *Hérissons ronds - Type 3*  
Ø 30 cm

**KUST7335** Ø 35 cm

**KUST7370** Ø 70 cm

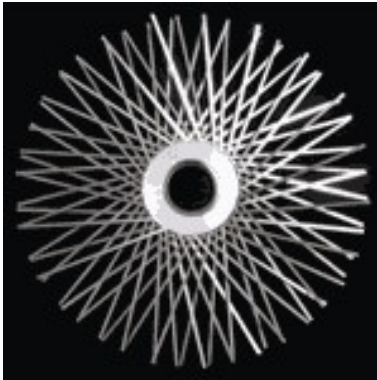

### HERISSON ROND INOX

Hérissons ronds avec acier plat pour INOX

Ø 20 cm

CODE ARTICLE:

**KUST3020**

DANS LA MÊME RUBRIQUE:

**KUST3025** Ø 25 cm

**KUST3030** Ø 30 cm



### MIROIR

dim. 80x150 mm avec pochette

CODE ARTICLE:

**KUMZ0011**

DANS LA MÊME RUBRIQUE:

**KUMZ0015** *Miroirs de contrôle téléscopiques*  
dim. 45x65 mm avec pochette



### TIGE A FIL TORDADE

3x3,6 mm avec filet M10 - longueur 4 mètres

CODE ARTICLE:

**KUSH0003**

DANS LA MÊME RUBRIQUE:

**KUSH0005** longueur 5 mètres

KUSH0007

longueur 6 mètres



Matériel pour ramoneurs

Outils spécifiques

OUTILLAGES ET EQUIPEMENTS

## Plieuses et cisailles



### OUTIL A ENCOCHER

Pour un travail propre, sans perte de temps, de fermeture des plis sur le larmier et en points de façade, l'outil est parfait. approprié

Les tôles peuvent être pliées en joint

**CODE ARTICLE:**

**RAU133**

### PINCE A COINS DE MOUCHOIR

Cet outil très pratique réalisera avec précision tous les angles à coins de mouchoir aux pentes souhaitées.

profondeur de réglage de la butée: 700 mm

Largeur de travail: 250 mm, profondeur de travail: 40 mm,

**CODE ARTICLE:**

**RAU115**



### PINCE A COINS DE MOUCHOIR - PETITE

Cet outil très pratique réalisera avec précision tous les angles à coins de mouchoir aux pentes souhaitées.

profondeur de réglage de la butée: 360 mm

Largeur de travail: 70 mm, profondeur de travail: 40 mm,

**CODE ARTICLE:**

**RAU116**



### PINCE A DOUBLE JOINT - DEBOUT

Par simple écartement des deux poignées, elle sert proprement les joints dans les règles de l'art.

En laissant l'outil engagé et par simple coulissement, inférieur à une longueur d'outil,





### PINCE A GAINÉ ET PLIS VERTICAUX

D'une hauteur maximale de pliage de 250 mm, elle est destinée à faciliter, sur chantier, la réalisation précise des retours d'angle:  
de vouvertines, d'abergements de cheminée et tous pliages d'angles verticaux.

CODE ARTICLE: **RAU109**



### PINCE A JOINT DOUBLE - COUCHEE

La pinceterre en un seul mouvement le joint angulaire en double joint vertical.  
Ne pas utiliser pour fermer un joint angulaire!  
profondeur de réglage de la butée: 480 mm  
Largeur de travail: 220 mm, profondeur de travail: 50 mm,

CODE ARTICLE: **RAU117**



### PINCE A JOINT DOUBLE - DEBOUT

Utilisée comme RAU117, ne pas utiliser pour fermer un joint angulaire!  
profondeur de réglage de la butée: 720 mm  
Largeur de travail: 220 mm, profondeur de travail: 70 mm,

CODE ARTICLE: **RAU131**



### PINCE A JOINT SIMPLE - COUCHEE

Cet outil pour couvertures et façades est destiné à sertir des joints angulaires, des bacs profilés du type SPM 30/80  
C'est lors des réalisations d'ouvrages de façades

CODE ARTICLE: **RAU111**



### PINCE A JOINT SIMPLE - DEBOUT

Les bacs cintrés RBM du type SPM 30/80 de faible rayon sont sertis sans martelage, par simple pliage-agrafage.  
Son utilisation est préconisée pour l'agrafage à intervalles des bacs plans ou cintrés

CODE ARTICLE: **RAU119**

## DANS LA MÊME RUBRIQUE:

**RAU128**

Avec cet outil à sertir, le sertissage des joints d'équerre s'effectue debout avec facilité et rapidité, proprement et sans peine.

profondeur de travail: 720 mm

Les poignées peuvent être réglées sur trois longueurs.

**PINCE A JOINTS TRANSVERSAUX**

D'une utilisation universelle en ferblanterie, zinguerie, génie climatique, bardage, etc.

profondeur de travail: 80 mm

Cette pince est idéale pour le pliage des tôles jusqu'à 0,8 mm d'épaisseur.

**CODE ARTICLE: RAU133****PINCE APPUI DE FENETRE -45°**

Pour la confection d'abouts d'appui de couronnement ou vouvertines, disponibles en version 45° ou 60°

Largeur de travail: 140 mm

Particularité: l'angle côté extérieur est rabattu en même temps que toute la largeur.

**CODE ARTICLE: RAU110****PINCE PLIEUSE A JOINTS TRANSVERSAUX**

Des tôles jusqu'à 8 mm d'épaisseur peuvent être mises en oeuvre avec des pliages d'une profondeur de 8 à 60 mm

Largeur de travail: 120 mm

La butée de profondeur de pli rend le traçage superflu.

**CODE ARTICLE: RAU113****PLIEUSE A LARMIER - COURBEE**

Avec une largeur de travail de 200 mm, cet outil permet un pliage agrafage facile, net et sans trace de martelage.

Largeur de travail: 220 mm

profondeur de travail: 60 mm, profondeur de réglage de la butée: 400 mm

**CODE ARTICLE: RAU106****PLIEUSE A LARMIER - DROITE**

Elle permet le façonnage rapide et net du larmier au niveau de la bande d'égout, des lucarnes et de travaux similaires

Largeur de travail: 250 mm

Elle peut pivoter de 90°, même si la aouttière est déjà en place.

**CODE ARTICLE: RAU105**



### PLIEUSE BORDURES MANUELLE

Pour la construction des chainaux, gouttières, couvertines, bandes dérives, étanches, etc. directement sur le chantier

Profondeur de réglage de butée: 500 mm

L = Largeur de travail / L= 1000 mm

CODE ARTICLE:

**RAU101**

#### DANS LA MÊME RUBRIQUE:

**RAU102**

Profondeur de réglage de butée: 500 mm

L= 500 mm

**RAU103**

Profondeur de réglage de butée: 340 mm

L= 300 mm



### PLIEUSE MANUELLE A RELEVES

Les relevés se réalisent sans peine, plus besoin de traçage, la butée de profondeur étant réglable de 20 à 60 mm

Largeur de travail: 500

Avec une largeur de pliage de 500 mm, les relevés sont réalisés en 2 phases:

CODE ARTICLE:

**RAU104**



OUTILLAGES ET EQUIPEMENTS



Outils à main

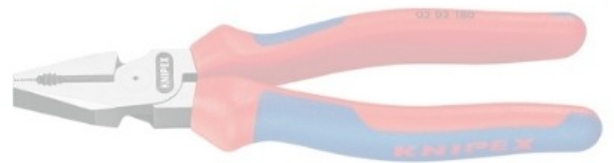

Outils à main

OUTILLAGES ET EQUIPEMENTS

## Barres et chevillettes

## BARRE A MINE RONDES

Acier de qualité au carbone  
long. 1000 - Ø 28 mm - larg. 40 mm

CODE ARTICLE:

500102



## DANS LA MÊME RUBRIQUE:

500106

long. 1500 - Ø 28 mm - larg. 40 mm

500108

long. 1750 - Ø 28 mm - larg. 40 mm

M230/1750

long. 1750 - Ø 28 mm - larg. 48 mm

## CHEVILLE

Chevillotte réaffûtante octogonale acier de qualité au carbone  
long. 250 - Ø hex. 10 mm

CODE ARTICLE:

M1003/250



## CISEAU A PIERRE - REAFFUTABLE SUR TRANCHANT

Acier chrome manganèse silicium pour une meilleure résistance des outils en flexion et à l'usure  
long. 250 - Ø hex. 14 mm

CODE ARTICLE:

M570C/250



## DANS LA MÊME RUBRIQUE:

M570C/300

long. 300 - Ø hex. 16 mm

M570C/350

long. 350 - Ø hex. 16 mm

M570C/400

long. 400 - Ø hex. 18 mm

M570C/500

long. 500 - Ø hex. 20 mm

**110550***protection main pour Ø 16-18-20 mm***PINCE A DECOFFRER**

Acier chrome manganèse silicium pour une meilleure résistance des outils en flexion et à l'usure

long. 800 - Ø hex. 20 mm

**CODE ARTICLE:****M611****DANS LA MÊME RUBRIQUE:****M611/1200**

long. 1200 - Ø hex. 22 mm

**M611/500**

long. 500 - Ø hex. 18 mm

**PINCE A DEGAUCHIR**

Griffes de ferrailleur - acier de qualité au carbone

pour fer Ø 6 et 8 - long. 320 mm

**CODE ARTICLE:****06.aoùt****DANS LA MÊME RUBRIQUE:****06.aoùt***Griffes de ferrailleur - acier de qualité au carbone*

pour fer Ø 6 et 8 - long. 320 mm

**10.déc**

pour fer Ø 10 et 12 - long. 510 mm

**10.déc**

pour fer Ø 10 et 12 - long. 510 mm

**14/16**

pour fer Ø 14 et 16 - long. 830 mm

**14/16**

pour fer Ø 14 et 16 - long. 830 mm

**18/20**

pour fer Ø 18 et 20- long. 1080 mm

**18/20**

pour fer Ø 18 et 20- long. 1080 mm

## Clous, broches et pointes



## BROCHES

Emb. 5,0 kg/boite  
 Ø 5,0 mm - long. 125 mm

CODE ARTICLE:

AR 5.0x125

## DANS LA MÊME RUBRIQUE:

<b>AR 5.5x140</b>	Ø 5,5 mm - long. 140 mm
<b>AR 6.0x160</b>	Ø 6,0 mm - long. 160 mm
<b>AR 6.5x180</b>	Ø 6,5 mm - long. 180 mm
<b>AR 7.0x200</b>	Ø 7,0 mm - long. 200 mm
<b>AR 7.0x210</b>	Ø 7,0 mm - long. 210 mm
<b>AR 7.6x230</b>	Ø 7,6 mm - long. 230 mm
<b>AR 7.6x260</b>	Ø 7,6 mm - long. 260 mm



## POINTEROLLE - REAFFUTABLE SUR POINTE

Acier chrome manganèse silicium pour une meilleure résistance des outils en flexion et à l'usure

long. 250 - Ø hex. 14 mm

CODE ARTICLE:

M570P/250

## DANS LA MÊME RUBRIQUE:

<b>M570P/300</b>	long. 300 - Ø hex. 16 mm
<b>M570P/350</b>	long. 350 - Ø hex. 16 mm
<b>M570P/400</b>	long. 400 - Ø hex. 18 mm
<b>M570P/500</b>	long. 500 - Ø hex. 20 mm
<b>110550</b>	protection main pour Ø 16-18-20 mm

## POINTES ACIER

Pointes acier trempées striées zinguées

Emb. 2,5 kg/boite - ca 700 clous

Ø 3,5 mm - long. 50 mm

CODE ARTICLE:

BEK 50

## DANS LA MÊME RUBRIQUE:

<b>BEK 60</b>	Emb. 2,5 kg/boite - ca 580 clous Ø 3,5 mm - long. 60 mm
---------------	--



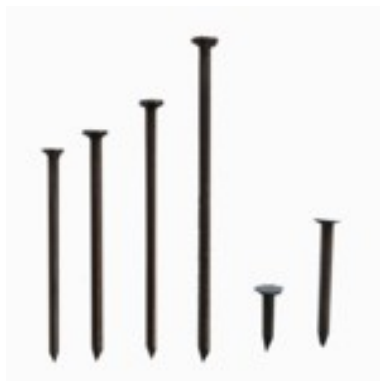

### POINTES TETE PLATE

Emb. 5,0 kg/boite

Ø 1,5 mm - long. 25 mm

CODE ARTICLE: **AR 1.5x25**

#### DANS LA MÊME RUBRIQUE:

<b>AR 2.2x45</b>	Ø 2,2 mm - long. 45 mm
<b>AR 2.4x50</b>	Ø 2,4 mm - long. 50 mm
<b>AR 2.7x40</b>	Ø 2,7 mm - long. 40 mm
<b>AR 2.7x55</b>	Ø 2,7 mm - long. 55 mm
<b>AR 2.7x60</b>	Ø 2,7 mm - long. 60 mm
<b>AR 3.0x65</b>	Ø 3,0 mm - long. 65 mm
<b>AR 3.5x70</b>	Ø 3,5 mm - long. 70 mm
<b>AR 3.5x80</b>	Ø 3,5 mm - long. 80 mm
<b>AR 4.0x100</b>	Ø 4,0 mm - long. 100 mm
<b>GALVA 2.4x28</b>	<i>Galvanisées, tête large</i> Ø 2,4 mm - long. 28 mm
<b>GALVA 2.7x30</b>	<i>Galvanisées, tête large</i> Ø 2,7 mm - long. 30 mm
<b>GALVA 3.0x20</b>	<i>Galvanisées, tête large</i> Ø 3,0 mm - long. 20 mm
<b>GALVA 3.0x40</b>	<i>Galvanisées, tête large</i> Ø 3,0 mm - long. 40 mm

## Cordes



## CHABLOT DE MACON

Long. 4,4m - Ø 11 mm

Chablots en polypropylène

CODE ARTICLE:

390501

## CORDE A POULIE AVEC CROCHET

Long. 25 m - Ø 20 mm en polypropylène

CODE ARTICLE:

390402



## DANS LA MÊME RUBRIQUE:

390702

Long. 25 m - Ø 20 mm en chanvre



## CORDE EN POLYETHYLENE

Long. 50 m - Ø 1,7 mm

CODE ARTICLE:

168/B1.7/50R

## DANS LA MÊME RUBRIQUE:

298-0050

Long. 50 m - Ø 1 mm

298-1050

Long. 50 m - Ø 1,7 mm

298-1100

Long. 100 m - Ø 1,7 mm

298-2050

Long. 50 m - Ø 2 mm

298-2100

Long. 100 m - Ø 2 mm

MV20100

Long. 100 m - Ø 2 mm - blanche



## CORDEAU COTON

long. 40 m - coton 100 gr - Ø 2 mm

CODE ARTICLE:

400501

## DANS LA MÊME RUBRIQUE:

400502

long. 25 m - coton 100 gr - Ø 2,5 mm

400503

long. 20 m - coton 100 gr - Ø 3 mm



## CORDEAU NYLON TRESSE

long. 200 m - nylon tressé - Ø 1,5 mm

CODE ARTICLE:

400504

## DANS LA MÊME RUBRIQUE:

<b>400505</b>	<i>long. 200 m - nylon tressé - Ø 3 mm</i>
---------------	--

**FICELLE NYLON FLUO JAUNE**

Long. 100 m - Ø 1 mm

CODE ARTICLE: **CR131000**

## DANS LA MÊME RUBRIQUE:

<b>CR131750</b>	<i>Long. 50 m - Ø 1,7 mm</i>
-----------------	------------------------------

<b>CR132250</b>	<i>Long. 50 m - Ø 2 mm</i>
-----------------	----------------------------

<b>CR132301</b>	<i>Long. 100 m - Ø 3 mm</i>
-----------------	-----------------------------

# Grattoirs et couteaux à enduire



## COUPEAU A ENDUIRE

Couteaux à enduire  
Longueur 50 cm

CODE ARTICLE:

**936-500**

### DANS LA MÊME RUBRIQUE:

**937-250**

Longueur 25 cm - inoxydable

**937-500**

Longueur 50 cm - inoxydable

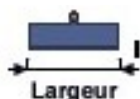

## GRATTOIR

Largeur 30 cm

CODE ARTICLE:

**118.3**

### DANS LA MÊME RUBRIQUE:

**118.30M**

*Manche grattoir conique*

Longueur 150 cm

**AGO8105-2**

*avec lame boulonnée - sans manche*

Largeur 30 cm

**AGO8105-3**

Largeur 50 cm

## Marteaux et masses



### MARTEAU A BOUCHARDER

Marteau à frappe interchangeable  
Poids 1,80 kg

CODE ARTICLE:

**P6621**

### MARTEAU DE MACON

Marteau avec manche tube d'acier et poignée en plastique  
Poids 0,60 kg

CODE ARTICLE:

**27500**

#### DANS LA MÊME RUBRIQUE:

**27700**

Marteau modèle "BERLIN"

Poids 0,60 kg

**P7500-600**

Marteau de maçon modèle "Rhénane"

DIN 5108



Marteaux et masses



### MARTEAU DE PAVEUR

Marteau de paveur modèle "Rhénane"  
Poids 1,50 kg

CODE ARTICLE:

**P6821**



### MARTEAU DE PLAFONNEUR

Marteau poli avec porte-clou magnétique  
Poids 0,60 kg

CODE ARTICLE:

**29810**

#### DANS LA MÊME RUBRIQUE:

**40010**

Poids 0,60 kg

**42010**

Poids 0,60 kg

**79010**

Marteau avec porte-clou magnétique et manche en cuir



### MARTEAU DE PLAFONNEUR "BLACK GIANT"

Marteau noir avec tube additionnel à l'intérieur  
Poids 0,60 kg

CODE ARTICLE:

**80010**

Outils à main

OUTILLAGES ET EQUIPEMENTS

## DANS LA MÊME RUBRIQUE:

**82010**

avec porte clou magnétique

Poids 0,60 kg

**MARTEAU FENDU**

Marteau avec manche en tube d'acier, poignée en plastique

Poids 0,60 kg

CODE ARTICLE:

**28900****MARTEAU POUR GEOLOGUES**

Marteau avec manche en tube d'acier, poignée en plastique, et pointe

CODE ARTICLE:

**36100-500****MASSE A ROMPRE**

Masse pour carriers avec trou oval et coins vifs

Poids 1,50 kg

CODE ARTICLE:

**MBE1500****MASSE AVEC MANCHE FIBRE**

Poids 3 kg

CODE ARTICLE:

**MAC03P**

## DANS LA MÊME RUBRIQUE:

**MAC04P**

Poids 4 kg

**MAC05P**

Poids 5 kg

**MASSE AVEC MANCHE HICKORY**

Poids 3 kg

CODE ARTICLE:

**MAC03**

## DANS LA MÊME RUBRIQUE:

**MAC04P**

Poids 4 kg

**MAC05P**

Poids 4 kg

**MAC06**

Poids 6 kg

**MAC08**

Poids 8 kg

**MASSE DE CARRIERS**

Masse de carriers carrée avec manche hycory - 1000 gr

Poids 1 kg

CODE ARTICLE:

**MBE1000**

## DANS LA MÊME RUBRIQUE:

**MBE1250A***Marteau noir avec porte clou magnétique et tube additionnel à l'intérieur*

Poids 1,25 kg



## Outils de nettoyage



## ANNEAU DE BROSSE - ACIER

Anneaux de brosse avec acier ondulé  
 Ø int. 178 mm Ø ext. 500 mm

CODE ARTICLE:

500x127W

## DANS LA MÊME RUBRIQUE:

600-7"W

Ø int. 127 mm Ø ext. 600 mm

600x250W

Ø int. 254 mm Ø ext. 600 mm

700/178W

Ø int. 178 mm Ø ext. 700 mm



## ANNEAU DE BROSSE - POLY

Anneaux de brosse synthétique

Ø int. 178 mm Ø ext. 500 mm

CODE ARTICLE:

500-7"P

## DANS LA MÊME RUBRIQUE:

500x127P

Ø int. 127 mm Ø ext. 600 mm

600-7"P

Ø int. 178 mm Ø ext. 600 mm

600x250P

Ø int. 254 mm Ø ext. 600 mm

700/178P

Ø int. 178 mm Ø ext. 700 mm



## BALAI COMMUNE - PVC

Largeur: 40 cm

CODE ARTICLE:

Z0360



## BALAI DE RUE - 50 % BAHIA + BALEINES

Largeur: 32 cm

CODE ARTICLE:

Z0071



## BALAI DE RUE - BAHIA

Largeur: 32 cm - 50% PVC + Bahia

CODE ARTICLE:

Z0042



## BALAI DE RUE - PVC

Largeur: 32 cm

CODE ARTICLE:

Z135E

**BALAI INDUSTRIE - COCO**

verni - Largeur: 32 cm

**CODE ARTICLE: Z0013****DANS LA MÊME RUBRIQUE:****Z0023** non verni - Largeur: 60 cm**Z100** non verni - Largeur: 100c m**BALAYETTE COCO**

Balayette

**CODE ARTICLE: Y1/5****BROSSE LATÉRALE**

Brosses latérales

Autres modèles sur demande / Ø plateau 350 mm

acier plat 3,3 mm et 4 vis de fixation Ø ext  
450 mm**CODE ARTICLE: 350-650****DANS LA MÊME RUBRIQUE:****445-750** acier plat 3,3 mm et 4 vis de fixation Ø ext 750 mm  
Ø plateau 445 mm**490-830** acier plat 2,8 mm et 4 vis de fixation Ø ext 830 mm  
Ø plateau 490 mm**BROSSE MÉTALLIQUE**

5 lignes

**CODE ARTICLE: 183-0000****DISTRIBUTEUR DE SACHETS "BELLOO"**

Distributeurs en métal pour élimination crottes de chien

Dim. 450x240x50 cm - RAL6011 (vert)

Montage: aux poubelles existantes, aux  
poteaux ou bien aux murs.**CODE ARTICLE: BELLOO-LUCA****PELLE A POUSSIÈRE**

Pelles à poussière manche bois

**CODE ARTICLE: PELLEN1**



### PINCE DE RAMASSAGE

Pinces de ramassage avec ouverture en acier/pvc

Poignée: PVC - ouverture: 10,5 cm

longueur: 90 cm - 300 g

CODE ARTICLE: **041K**

#### DANS LA MÊME RUBRIQUE:

**042K** longueur: 105 cm - 320 g

**051K** *Pinces de ramassage avec ouverture en PVC*

Poignée: PVC - ouverture: 10,5 cm

longueur: 90 cm - 310 g

**052K** longueur: 105 cm - 330 g



### RACLETTÉ CAOUTCHOUC NOIR

Raclette métal mousse , longueur 45 cm

CODE ARTICLE: **RACL45G**

#### DANS LA MÊME RUBRIQUE:

**RACL60G** Raclette métal mousse , longueur 60 cm



### RACLETTÉ CAOUTCHOUC ROUGE

Largeur: 45 cm

CODE ARTICLE: **RACL45R**



### RACLETTÉ INDUSTRIE

Largeur: 45 cm

CODE ARTICLE: **RACL45**

#### DANS LA MÊME RUBRIQUE:

**RACL55** Largeur: 55 cm

**RACL75** Largeur: 75 cm



### ROULEAU BROSSE

avec acier ondulé et synthétique Ø ext 400 mm

Autres modèles sur demande / longueur  
750 mm

CODE ARTICLE: **BROMI750**



### SAC DE POUBELLE

Emb. 200 pièces

Ep. 80 microns - dim. 82x128 cm

CODE ARTICLE: **J3656**

#### DANS LA MÊME RUBRIQUE:

**J4193** Ep. 80 microns - dim. 70x130 cm

**JEMAPOUB** Ep. 60 microns - dim. 61x78 cm**JEMATHENE** Emb. 150 pièces  
Ep. 35 microns - dim. 70x105 cm**SACHETS POUR CROTTES DE CHIEN**

Les sachets sont fabriqués en polyéthylène carton à 2500 sachets bruns

Dimension: 200x350 mm + 30 mm de bord

**CODE ARTICLE: BELLOO-BEUTEL****SET DE MONTAGE POUR DISTRIBUTEURS**

Sets de montage pour fixation aux poteaux

**CODE ARTICLE: BELLOO-SET**

# Pelles et pioches



## PELLE

Pelle Alsacienne avec rebords à douille  
Largeur 28 cm

CODE ARTICLE:

Pelle

### DANS LA MÊME RUBRIQUE:

<b>Pelle droite</b>	<i>Pelle droite - Holsteiner Sandschaufel</i> Largeur 25 cm
<b>Pelle rouge</b>	<i>Pelle belge légère</i> Largeur 25 cm
<b>M.Pelle</b>	<i>Manche de pelle cintre en frêne 1300x40 mm</i>
<b>M.Pelle</b>	<i>Manche de pelle cintre en frêne 1300x40 mm</i>



## PELLE CARREE

Pelle Angoulême à douille relevée  
Largeur 25 cm

CODE ARTICLE:

Pelle carrée

### DANS LA MÊME RUBRIQUE:

<b>M.Pelle</b>	<i>Manche de pelle cintre en frêne 1300x40 mm</i>
----------------	---



## PIOCHE

Pioche de terrassier à oeil oval  
Longueur 53 cm

CODE ARTICLE:

Pioche

### DANS LA MÊME RUBRIQUE:

<b>M.Pioche</b>	<i>Manche pioche oeil oval 900x58/41 mm en frêne</i> Longueur 53 cm
-----------------	--

## Pinces, tenailles et clefs



## CLE SERRE TUBE 45°

Mâchoires coudées à 45°, denture inversée à contre-sens de rotation, branche en profil double T  
bague de fixation imprédable  
long. 320 mm

CODE ARTICLE:

8320015

## COUPE BOULONS

L'évidement dans les tranchants, proche à la charnière, permet de tenir les fils épais dans une position de coupe favorable  
Tête atramentisée - Branches gainées PVC  
long. 200 mm

CODE ARTICLE:

7131200



## PINCE COUPANTE CENTRALE

Axe de charnière forgée pour une utilisation de longue durée pour la coupe facile de fils durs et épais avec moins de force  
long. 250 mm

CODE ARTICLE:

7491250



## PINCE COUPANTE DEMULTIPLIEE

Plus grande capacité, moins de force nécessaire et meilleur maniement tranchants pour fils doux et durs et pour la corde à piano  
long 200 mm

CODE ARTICLE:

6101200



## PINCE ETAU

Tête nickelée  
Branches nickelées  
long. 250 mm

CODE ARTICLE:

4104250

## DANS LA MÊME RUBRIQUE:

4104300

long. 300 mm



### PINCE ETAU A SOUDER

Fixation stable des profilés en métal lors du soudage  
aussi pour profilés aux bords jusqu'à 25 mm de hauteur  
long. 280 mm

CODE ARTICLE: 4214280



### PINCE MULTIPRISE

Encliquetage sûr du boulon de charnière: pas de déréglage accidentel  
autobloquante sur tubes et écrous: pas de glissement accidentel  
long. 250 mm

CODE ARTICLE: 8701250

#### DANS LA MÊME RUBRIQUE:

8701300 long. 300 mm



### PINCE UNIVERSELLE

Tête chromée  
Branches avec gaines bicolores à double composante  
long. 200 mm

CODE ARTICLE: 305200



### TENAILLE

Pour une utilisation extrême, très appréciée par les artisans grâce à la finition précise  
résist. à l'usure et répartition de poids équilibrée, acier à outil spécial, trempé à l'huile  
long. 250 mm

CODE ARTICLE: 5000250



### TENAILLE RUSSE

Pour ligaturer et couper des fils à lier en une seule opération: rapide, fiable et avantageuse  
Tête polie - Branches noires atramentisées  
long. 250 mm

CODE ARTICLE: 9900250

#### DANS LA MÊME RUBRIQUE:

9900280 long. 280 mm



### TENAILLE RUSSE A DEMULTIPLICATION

Pour ligaturer et couper des fils à lier épais en une seule opération: fiable et avantageuse.  
Forme élancée pour lier les fils de fer profonds  
long. 300 mm

CODE ARTICLE: 9914300

## Rabots, raclettes et rateaux

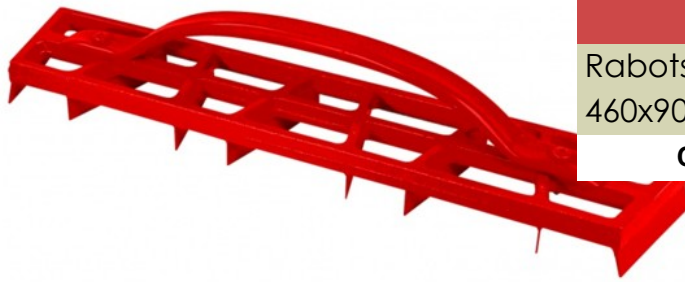

## RABOT DE PLATRIER

Rabots de plâtrier, 8 lames  
460x90 mm

CODE ARTICLE:

854-460

## DANS LA MÊME RUBRIQUE:

880-300

300x120 mm



## RACLETTE DE CARRELEUR

Raclettes de carreleur en caoutchouc  
Longueur 20 cm

CODE ARTICLE:

980-200



## RATEAU

Rateau macadam - 16 dents  
Largeur 46 cm

CODE ARTICLE:

68820

## DANS LA MÊME RUBRIQUE:

68820M

Manche rateau macadam

Longueur 180 cm

RA43.12

Rateau rouge - 12 dents

Largeur 34 cm

RA43.14

Rateau rouge - 14 dents

Largeur 40 cm

## Scies à main



## SCIE A BUCHE

Lame de rechange 533 mm

CODE ARTICLE:

MBA53

## DANS LA MÊME RUBRIQUE:

MBA533	Longueur 533 mm - 21"
MBA55	Lame de rechange 762 mm
MBA620	Longueur 762 mm - 30"



## SCIE A MAIN POUR BOIS

Denture 3 biseaux - épaisseur lame 0,8 mm - Longueur 500 mm - 20"

EnergyCut: de petites dents pour entamer, de grosses dents pour dévorer

Denture progressive 9 à 7 dents au pouce  
pour une coupe de débit

CODE ARTICLE:

M100032



## SCIE A MAIN POUR PLATRE

Denture 3 biseaux - épaisseur lame 0,8 mm - Longueur 375 mm - 15"

EnergyCut: de petites dents pour entamer, des grosses dents pour dévorer

7 dents au pouce pour une coupe rapide  
et précise

CODE ARTICLE:

M100650M



### SCIE A METAUX

Longueur 300 mm M249

Scie à métaux avec poignée en bois

CODE ARTICLE:

M249

DANS LA MÊME RUBRIQUE:

**STARRET**

Lame de rechange



### SCIE A PANNEAUX

Longueur 300 mm - 12" ep. 0,8 mm

CODE ARTICLE:

IR10503532



### SCIE BETON CELLULAIRE

Longueur 700 mm

Scie à béton cellulaire avec dents au carbure de tungstène

CODE ARTICLE:

RS903017

Scies à main

Outils à main

OUTILLAGES ET EQUIPEMENTS

# Truelles, platoirs et taloches



## LANGUE DE CHAT

140x48 mm

CODE ARTICLE:

516-140

### DANS LA MÊME RUBRIQUE:

516-160

160x54 mm



## PLATOIR

Platoirs, dentés 4 côtés

280x130 mm

CODE ARTICLE:

819-280



## PLATOIR AVEC MANCHE COMPOSITE - DENTE

Platoirs avec manche composite

280x130 mm -Ep. 0,7 mm Dents: 6x6 mm

CODE ARTICLE:

509-006

### DANS LA MÊME RUBRIQUE:

509-008

280x130 mm -Ep. 0,7 mm Dents: 8x8 mm



## PLATOIR AVEC MANCHE ERGONOMIQUE - DENTE

Platoir avec manche ergonomique

280x130 mm - Ep. 0,7 mm

CODE ARTICLE:

108-280



## PLATOIR FLAMAND

350x80 mm

CODE ARTICLE:

540-350

### DANS LA MÊME RUBRIQUE:

540-500

500x80 mm



## SPATULE DE PLATRIER

100x60 mm

CODE ARTICLE: 520-060

## DANS LA MÊME RUBRIQUE:

520-080 110x80 mm



## TALOCHE

Taloche "Suisse"

480x130 mm

CODE ARTICLE: 549-480



## TALOCHE A POINTES

Poignée ergonomique soudée par ultra-sons, longueur des pointes 19mm,  
plateau PS choc blanc

dim. 34x26 cm - 181 pointes

CODE ARTICLE: 301101

## DANS LA MÊME RUBRIQUE:

301104 dim. 25x16 cm - 86 pointes



## TALOCHE EN BOIS

Poignée ergonomique, bois exotique, épaisseur 15 cm

dim. 14x28 cm

CODE ARTICLE: 1428T

## DANS LA MÊME RUBRIQUE:

2242T dim. 22x42 cm

2448T dim. 24x48 cm



## TALOCHE EN PLASTIQUE

dim. 230x140 mm

CODE ARTICLE: 909-230

## DANS LA MÊME RUBRIQUE:

909-240 dim. 240x120 mm

909-280 dim. 280x140 mm

909-320 dim. 320x180 mm

909-420 dim. 420x220 mm

909-480 dim. 480x240 mm

911-003 dim. 280x140 mm



## TALOCHE EPONGE EN PLASTIQUE

Taloche en plastique avec éponge-gomme ca. 20 mm

dim. 240x120 mm

CODE ARTICLE: 905-120

## DANS LA MÊME RUBRIQUE:

<b>905-280</b>	dim. 280x140 mm
----------------	-----------------



## TALOCHE MOUSSE EN PLASTIQUE

Taloches en plastique avec mousse-gomme

dim. 240x120 mm

CODE ARTICLE: **906-120**

## DANS LA MÊME RUBRIQUE:

<b>906-280</b>	dim. 280x140 mm
----------------	-----------------

## TALOCHE POINTUE

Qualité extra en ABS pur garantie. Très bonne résistance. Plateau alvéolé.

dim. 27x18 cm

CODE ARTICLE: **300506**

## TALOCHE RECTANGULAIRE

dim. 42x28 cm

CODE ARTICLE: **300501**

## DANS LA MÊME RUBRIQUE:

<b>300502</b>	dim. 27x18 cm
---------------	---------------

<b>300503</b>	dim. 35x13 cm
---------------	---------------

<b>300504</b>	dim. 34x23 cm
---------------	---------------

## TRUELLE A JOINT

Truelle à joint "Hambourg"

170x8 mm

CODE ARTICLE: **244-008**

## DANS LA MÊME RUBRIQUE:

<b>244-010</b>	170x10 mm
----------------	-----------

<b>244-012</b>	170x12 mm
----------------	-----------

<b>244-014</b>	170x14 mm
----------------	-----------

## TRUELLE DE COUVREUR

190x73 mm

CODE ARTICLE: **284-190**

## TRUELLE DE MACON

Truelle de maçon "Bruxelles"

180x140 mm

CODE ARTICLE: **251-180**

## DANS LA MÊME RUBRIQUE:

<b>256-180</b>	<i>Truelle de maçon "Paris"</i> 180x120 mm
<b>531-180</b>	<i>Truelles de maçon "Italiennes"</i> bout carré 180x85 mm
<b>531-200</b>	bout carré 200x85 mm
<b>531-220</b>	bout carré 220x85 mm
<b>532-180</b>	bout rond 180x118 mm
<b>532-200</b>	bout rond 200x125 mm
<b>532-220</b>	bout rond 220x135 mm
<b>656-205</b>	<i>Truelle de maçon "Paris"</i> 205x135 mm
<b>659-200</b>	<i>Truelle de maçon "Belgique"</i> 200x98 mm



OUTILLAGES ET EQUIPEMENTS



Raccords et tuyaux

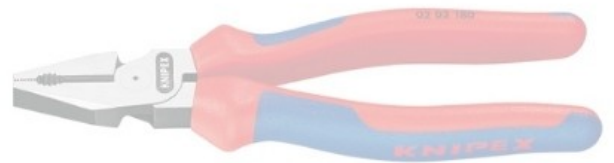

Raccords et tuyaux

OUTILLAGES ET EQUIPEMENTS

## Raccords

## ACCESSOIRES POUR RACCORDS

Joint GEKA 50° (Härte A)  
 Ø ext. 38 mm

CODE ARTICLE:

GKOR



## DANS LA MÊME RUBRIQUE:

<b>GOOR</b>	Joint de rechange caoutchouc Ø ext. 34 mm
<b>HOOS</b>	Vis M5 Ø ext. 7 mm
<b>MOOH</b>	Joint de rechange laiton Ø ext. 32 mm
<b>SOOR</b>	Joint de rechange caoutchouc Ø ext. 28 mm



## COLLIER DE SERRAGE

Utilisation: tuyaux à air et eau pour raccords avec bague de sécurité  
 pour tuyau 3/4 "  
 max 25 bar / Ø ext. 28-32 mm

CODE ARTICLE:

SK34

## DANS LA MÊME RUBRIQUE:

<b>SK39</b>	pour tuyau 1 " Ø ext. 35-42 mm
<b>SL29</b>	Utilisation: tuyaux à air et eau pour tuyau 1/2 " max 16 bar / Ø ext. 22-29 mm
<b>SL34</b>	pour tuyau 3/4 " Ø ext. 28-34 mm
<b>SL40</b>	pour tuyau 1 " Ø ext. 32-40 mm



## GEKA - RACCORD RAPIDE POUR TUYEAU A EAU

Filet extérieur 1"

CODE ARTICLE:

GKA10

## DANS LA MÊME RUBRIQUE:

<b>GKA12</b>	Filet extérieur 1/2"
<b>GKA15</b>	Filet extérieur 1 1/2"
<b>GKA34</b>	Filet extérieur 3/4"
<b>GKA38</b>	Filet extérieur 3/8"
<b>GKA54</b>	Filet extérieur 1 1/4"
<b>GKI10</b>	Filet intérieur 1"
<b>GKI12</b>	Filet intérieur 1/2"
<b>GKI15</b>	Filet intérieur 1 1/2"
<b>GKI34</b>	Filet intérieur 3/4"
<b>GKI38</b>	Filet intérieur 3/8"
<b>GKI54</b>	Filet intérieur 1 1/4"
<b>GSK10</b>	<i>Utilisation: construction, agriculture, etc.</i> max 50 bar / largeur 53,5 mm filet 3/8"
<b>GSK13</b>	filet 1/2"
<b>GSK19</b>	filet 3/4"
<b>GSK25</b>	filet 1"
<b>GSK32</b>	filet 1 1/4"
<b>GSK38</b>	filet 1 1/2"



## GEKA - RACCORD TOURNANT

Utilisation: construction, agriculture, etc.

max 10 bar / largeur 58 mm

Filet 3/4"

CODE ARTICLE: 131.14.214

## DANS LA MÊME RUBRIQUE:

131.14.215 Filet 1"



## JOINTS

Ø int. 28,5 mm

Ø ext. 43,5 mm

CODE ARTICLE: MDR-X25

## DANS LA MÊME RUBRIQUE:

**MDR25** Ø int. 24,5 mm

Ø ext. 36 mm

**MDR35** Ø int. 36,5 mm

Ø ext. 53,5 mm

**MDR50** Ø int. 51 mm

Ø ext. 67 mm

**NEZ DE ROBINET**

Raccord rapide pour robinet 3/4" (19,05 mm)

**CODE ARTICLE: DPS2204S****RACCORD AVEC 2 SORTIES**

Utilisation: construction &amp; industrie

max 10 bar - largeur 130 mm

3x raccords 1" -joint caoutchouc - fixe

**CODE ARTICLE: DWSG10****DANS LA MÊME RUBRIQUE:****DWSG34** largeur 120 mm

3x raccords 3/4" -joint caoutchouc - fixe

**RACCORD AVEC FILET EXTERIEUR**

Raccord 3" avec filet extérieur 2 1/2"

**CODE ARTICLE: 125191****DANS LA MÊME RUBRIQUE:****125201** Raccord 3" avec filet extérieur 3"**RACCORD AVEC FILET INTERIEUR**

Utilisation: tuyaux mortier ou plâtre

Filet intérieur 1"

max 50 bar / Ø ident 42 mm

**CODE ARTICLE: MIG10-X25****DANS LA MÊME RUBRIQUE:****MIG10/25** Filet intérieur 1"  
Ø ident 35,5 mm**MIG10/35** Filet intérieur 1"  
Ø ident 51 mm**MIG15/35** Filet intérieur 1 1/2 "  
Ø ident 51 mm**MIG54/35** Filet intérieur 1 1/2 "  
Ø ident 51 mm**VIG10-X25** Filet intérieure 1"  
Ø ident 41 mm

**VIG10/25** Ø ident 35 mm

**VIG10/35** Ø ident 49,5 mm



### RACCORD AVEC MANCHONS

Raccord 1" - pour tuyau Ø 25 mm x 50 mm

**CODE ARTICLE:** 30131

#### DANS LA MÊME RUBRIQUE:

**52131** Raccord 2" - pour tuyau Ø 52 mm x 90 mm

**57131** Raccord 3" - pour tuyau Ø 75 mm x 125 mm



### RACCORD FEMELLES

Utilisation: tuyaux mortier ou plâtre

Raccord pour tuyau Ø int. 25 mm

max 50 bar / Ø ident 42 mm

**CODE ARTICLE:** MST-X25

#### DANS LA MÊME RUBRIQUE:

**MST25** Raccord pour tuyau Ø int. 25 mm

Ø ident 35,5 mm

**MST35** Raccord pour tuyau Ø int. 35 mm

Ø ident 51 mm



### RACCORD MALES

Utilisation: tuyaux mortier ou plâtre

Raccord pour tuyau Ø int. 25 mm

max 50 bar / Ø ident 41 mm

**CODE ARTICLE:** VST-X25

#### DANS LA MÊME RUBRIQUE:

**VST35** Raccord pour tuyau Ø int. 32 et 35 mm

Ø ident 49,5 mm



### RACCORD RAPIDE

Pour tuyau Ø int. 3/4" (19 mm)

Permet le branchement (et débranchement) rapide de tous les accessoires

**CODE ARTICLE:** DPS2280S



### RACCORD RAPIDE AQUASTOP

Pour tuyau Ø int. 3/4" (19 mm)

Permet le branchement (et débranchement) rapide de tous les accessoires.

Coupe automatiquement l'eau dès que l'on déconnecte l'accessoire terminal

**CODE ARTICLE:** DPS2282S

## RACCORD STORZ AVEC FILET INTERIEUR

Raccord 1" avec filet intérieur 1"

CODE ARTICLE: 100131

## DANS LA MÊME RUBRIQUE:

<b>100231</b>	Raccord 1" avec filet intérieur 3/4"
<b>104191</b>	Raccord 2" avec filet intérieur 2"
<b>104601</b>	Raccord 2" avec filet intérieur 3/4"
<b>107491</b>	Raccord 3" avec filet intérieur 3"

## RACCORD TETE DE CHAT

Utilisation: construction &amp; industrie

largeur 63 mm

Filet 3/8" -joint caoutchouc - fixe

CODE ARTICLE: SKG10

## DANS LA MÊME RUBRIQUE:

<b>SKG13</b>	Filet 1/2" -joint caoutchouc - fixe
<b>SKG15</b>	Filet 5/8" -joint caoutchouc - fixe
<b>SKG19</b>	Filet 3/4" -joint caoutchouc - fixe
<b>SKG19-DR</b>	Filet 3/4" -joint caoutchouc - amovible
<b>SKG25</b>	Filet 1" -joint caoutchouc - fixe

## RACCORD TETE DE CHAT AVEC BAGUE DE SECURITE

Utilisation: construction &amp; industrie

largeur 63 mm

Filet 3/4" -joint caoutchouc - fixe

CODE ARTICLE: SKB19

## DANS LA MÊME RUBRIQUE:

<b>SKB25</b>	Filet 1" -joint caoutchouc - fixe
--------------	-----------------------------------

## RACCORD TETE DE CHAT AVEC FILET EXTERIEUR

Utilisation: construction &amp; industrie

max 10 bar - largeur 63 mm

Filet 1" -joint caoutchouc - fixe

CODE ARTICLE: KAG10

## DANS LA MÊME RUBRIQUE:

<b>KAG12</b>	Filet 1/2" -joint caoutchouc - fixe
<b>KAG34</b>	Filet 3/4" -joint caoutchouc - fixe
<b>KAG34-DR</b>	Filet 3/4" -joint caoutchouc - amovible



<b>KAG38</b>	Filet 3/8 " -joint caoutchouc - fixe
--------------	--------------------------------------

<b>KAM34</b>	Filet 3/4 " -joint laiton - fixe max 10 bar - largeur 63 mm
--------------	--

### RACCORD TETE DE CHAT AVEC FILET INTERIEUR

Utilisation: construction & industrie

largeur 63 mm

Filet 1 " -joint caoutchouc - fixe

**CODE ARTICLE:** **KIG10**

#### DANS LA MÊME RUBRIQUE:

<b>KIG12</b>	Filet 1/2 " -joint caoutchouc - fixe
--------------	--------------------------------------

<b>KIG34</b>	Filet 3/4 " -joint caoutchouc - fixe
--------------	--------------------------------------

<b>KIG34-DR</b>	Filet 3/4 " -joint caoutchouc - amovible
-----------------	--

<b>KIG38</b>	Filet 3/8 " -joint caoutchouc - fixe
--------------	--------------------------------------

<b>KIG54</b>	Filet 1 1/4 " -joint caoutchouc - fixe
--------------	--

<b>KIM10</b>	Filet 1 " -joint laiton - fixe
--------------	--------------------------------

<b>KIM34</b>	Filet 3/4 " -joint laiton - fixe
--------------	----------------------------------



### REDUCTION

Réduction 2" (C) - 1" (D)

**CODE ARTICLE:** **160101**

#### DANS LA MÊME RUBRIQUE:

<b>170101</b>	Réduction 3" (B) - 2" (C)
---------------	---------------------------

## Robinet



## ROBINET A BOISSEAU

Utilisation: eau, air, etc.  
Filet int. 1" - max 35 bar  
longueur 90 mm

CODE ARTICLE:

KM10T

## DANS LA MÊME RUBRIQUE:

<b>KM12T</b>	Filet int. 1/2" - max 35 bar longueur 75 mm
<b>KM34T</b>	Filet int. 3/4" - max 35 bar longueur 80 mm
<b>KM38T</b>	Filet int. 3/8" - max 35 bar longueur 60 mm
<b>KM54T</b>	Filet int. 1 1/4" - max 35 bar longueur 110 mm
<b>KZ10T</b>	Filet ext. 1" - max 35 bar longueur 83 mm
<b>KZ12T</b>	Filet ext. 1/2" - max 35 bar longueur 64 mm
<b>KZ34T</b>	Filet ext. 3/4" - max 35 bar longueur 70 mm
<b>KZ38T</b>	Filet ext. 3/8" - max 35 bar longueur 62 mm
<b>KZ54T</b>	Filet ext. 1 1/4" - max 35 bar longueur 96 mm



## ROBINET A BOISSEAU AVEC RACCORDS

Utilisation: sortie compresseur  
Entrée filet int. 1" - filet ext. 1" sans racc.  
longueur 110 mm

CODE ARTICLE:

DH10

## DANS LA MÊME RUBRIQUE:

<b>DH34</b>	Entrée filet int. 3/4" - filet ext. 3/4" sans ra.DH34 longueur 110 mm
-------------	--

<b>DHG10</b>	Entrée filet int. 1" - sortie raccords 3/4" longueur 170 mm
--------------	--

<b>DHG34</b>	Entrée filet int. 3/4" - sortie raccords 3/4" longueur 170 mm
--------------	--



# Tuyaux et lances

## LANCE

Idéal pour nettoyer et arroser en douceur.  
Réglage progressif de la forme du jet

CODE ARTICLE:

**DPS209S**



## REPARATEUR

Pour tuyau Ø int. 3/4" (19 mm)

Pour réparer les fuites ou prolonger une longueur de tuyau

CODE ARTICLE:

**DPS2270S**



## TUYAU A AIR COMPRIME - CRISAL AL

Utilisation: cloueuses, agrafeuses, etc?

Max. 15 bar - épaisseur paroi: 3,00 mm

Ø ext. 16 mm

CODE ARTICLE:

**TUY10**



## TUYAU A AIR COMPRIME - NORMINES II

Utilisation: outils pneumatiques pour compresseurs

Max. 20 bar - épaisseur paroi: 5,60 mm

Ø ext. 30,6 mm

CODE ARTICLE:

**NORMINES19**

### DANS LA MÊME RUBRIQUE:

**NORMINES25**

Max. 20 bar - épaisseur paroi: 6,50 mm

Ø ext. 38 mm



### TUYAU A EAU - AQUEDUC

Température: -30 °C à +70 °C

Utilisation: refoulement d'eau sous pression élevée dans le bâtiment et les travaux publics

Max. 10 bar - épaisseur paroi: 3,2 mm - 20 m

Ø ext. 19,1 mm

CODE ARTICLE:

**LOTUS12-13**

#### DANS LA MÊME RUBRIQUE:

**LOTUS40**

Max. 10 bar - épaisseur paroi: 3,2 mm - 40 m Ø ext. 19,1 mm



### TUYAU A MORTIER

avec raccords KKV/KKM89 max 10 bar

Longueur 20 m

CODE ARTICLE:

**130.01.021**

#### DANS LA MÊME RUBRIQUE:

**130.01.204**

Utilisation: pompes à chapes

avec raccords SKV/SKM24 max 40 bar

Longueur 13,3 m

**130.01.220**

avec raccords SK50 max 40 bar

Longueur 13,3 m



### TUYAU D'ASPIRATION - OSL

Utilisation: pompes à eau (aspiration et refoulement d'eau)

Max. 7 bar - épaisseur paroi: 2,5 mm

Ø ext. 45 mm

CODE ARTICLE:

**OSLD40**

#### DANS LA MÊME RUBRIQUE:

**OSLD50**

Max. 7 bar - épaisseur paroi: 3,5 mm

Ø ext. 57 mm

**OSLD60**

Max. 7 bar - épaisseur paroi: 3,5 mm

Ø ext. 67 mm

**OSLD75**

Max. 6 bar - épaisseur paroi: 4,0 mm

Ø ext. 83 mm

### TUYAU POUR SABLEUSES

Tuyau de sablage avec 1 tuyau de commande

pour arrêt pneumatique séparé - 20 m

paroi 7,0 mm

CODE ARTICLE:

**9.581.120**

#### DANS LA MÊME RUBRIQUE:

**9.852.120**

Tuyau de sablage avec 2 tuyaux de

commande pour système aération cuve - 20 m

paroi 7,0 mm



**9.857.060***Utilisation: sableuses*

Tuyau air pour casques - 50 m

paroi 3,0 mm



Tuyaux et lances

Raccords et tuyaux

OUTILLAGES ET EQUIPEMENTS

OUTILLAGES ET EQUIPEMENTS



Topographie et mesures



Topographie et mesures

OUTILLAGES ET EQUIPEMENTS

## Mesures et marquage

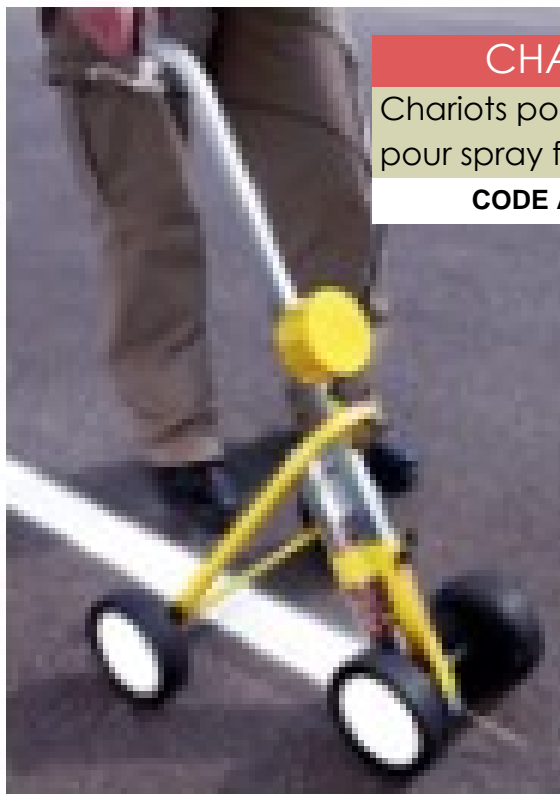
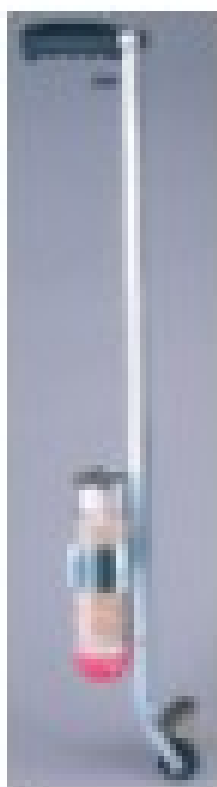

### CHARIOT POUR TRACER

Chariots pour tracer  
pour spray fluorescent - 1 roue

CODE ARTICLE:

CAT

#### DANS LA MÊME RUBRIQUE:

**CAT TRACING2** pour spray tracing - 2 roues

**CAT TRACING4** pour spray tracing - 4 roues



### CRAYON

Forme ovale, longueur 24 cm

Crayon vert - maçon

CODE ARTICLE:

JD918024

#### DANS LA MÊME RUBRIQUE:

**MP1209825** Crayon rouge - charpentier

### CUTTER

lames de réchange 18 mm

CODE ARTICLE:

621//SB

#### DANS LA MÊME RUBRIQUE:

**630/SB** Cutter avec 3 lames



### FISSUROMETRE

Fissuromètres pour mesurer la dimension des fissures. Mesure en surface plane.

Fissuromètre normal

CODE ARTICLE:

MET45101



## DANS LA MÊME RUBRIQUE:

**MET45101** Fissuromètre d'angle**PLAQUETTE ANGULAIRE - RFLECHISSANTE**

mesures et surveillance dans les endroits d'accès difficiles ou dans les espaces réduits au moyen de l'angle d'environ 90°

adhésive

différentes formes de fixation possibles : à angle droit ou en forme de toit durable

**CODE ARTICLE: RS100R****PLAQUETTE DE REPERAGE**

pour les mesurages du tassement, pour un positionnement rapide avec un tachéomètre

adhésive

dans la construction de ponts et de tunnels  
observation sur une longue période

**CODE ARTICLE: RS40R****PLAQUETTE DE REPERAGE - REFLECHISSANTE**

pour les mesurages du tassement, la pose de la mire graduée est possible pour un positionnement rapide avec un tachéomètre

adhésive

dans la construction de ponts et de tunnels  
observation sur une longue période

**CODE ARTICLE: RS30R****PLAQUETTE TRAIT NIVEAU**

pour des chantiers sans crépissage

avec empreinte négative dans le béton

pour repérer le trait et les cotes de niveau

dans les embrasures de fenêtre et de porte

**CODE ARTICLE: RS10R****PLAQUETTE TRAIT NIVEAU PINCE AU**

pour un repérage durable du trait de niveau jusqu'après le crépissage

adhésive

pour un repérage des cotes de niveau  
jusqu'après le crépissage

**CODE ARTICLE: RS21R**



### POINTE D'ARCHITECTE

longueur 5cm

CODE ARTICLE: **MPN10Z/5**



### SPRAY FLUORESCENT

Les traceurs de chantier fluorescents, spray capots brevetés, produits non étiquetés Xi (irritant), ni Xn (nocif)

Jaune, Rouge, Vert, Pink, Orange, Blanc, Noir, Bleu

formulation sans aromatique (sans toluène, sans xylène, ?). / 500 ml

CODE ARTICLE: **SPRAY?.**



### SPRAY FLUORESCENT - FORESTIER

Marqueurs forestiers fluorescents pour repérage temporaire (6 à 12 mois), capots brevetés,

Jaune, Rouge, Vert, Pink, Orange, Blanc, Noir, Bleu

formulation sans aromatique (sans toluène, sans xylène, ?). / 500 ml

CODE ARTICLE: **SF??**



### SPRAY TRACING

Spray tracing longue durée

Blanc, Jaune

750 ml

CODE ARTICLE: **SPRAY TRACING**

OUTILLAGES ET EQUIPEMENTS



Travail en hauteur

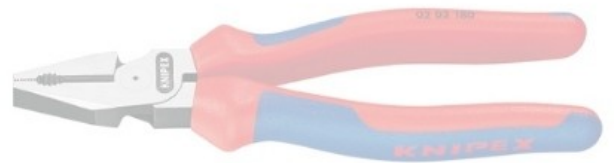

Travail en hauteur

OUTILLAGES ET EQUIPEMENTS

## Echafaudages

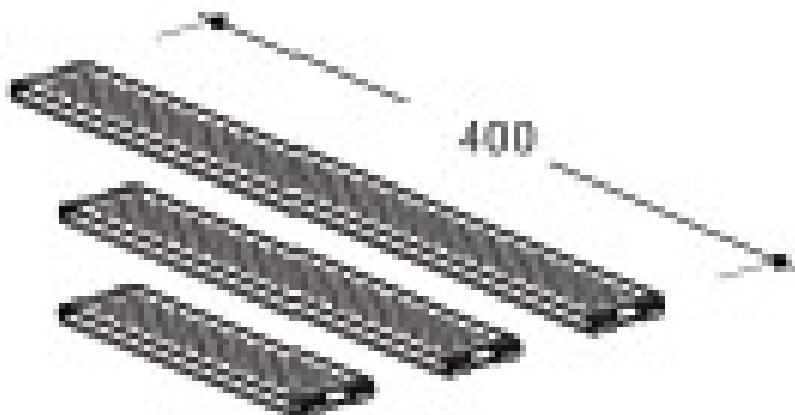
BOSTA 70 - CADRE ACIER  
HORIZONTALDisponible en  
**LOCATION**

## DANS LA MÊME RUBRIQUE:

<b>427973</b>	Cadre acier lourd - long. 2,50 m - 4,5 kN/m <sup>2</sup>
<b>427984</b>	Cadre acier lourd - long. 3,00 m - 3,0 kN/m <sup>2</sup>
<b>531323</b>	Cadre acier - long. 3,00 m - 2,0 kN/m <sup>2</sup>
<b>531334</b>	Cadre acier - long. 2,50 m - 3,0 kN/m <sup>2</sup>



## BOSTA 70 - CADRE VERTICAL

Galva. - Hauteur: 2,00 m

CODE ARTICLE: **119000**Disponible en  
**LOCATION**

## DANS LA MÊME RUBRIQUE:

<b>119010</b>	Galva. - Hauteur: 1,00 m
<b>132982</b>	Galva. - Hauteur: 0,66 m
<b>410644</b>	Alu - Hauteur: 2,00 m
<b>411936</b>	Alu - Hauteur: 1,00 m
<b>552320</b>	Galva. - Hauteur: 1,50 m

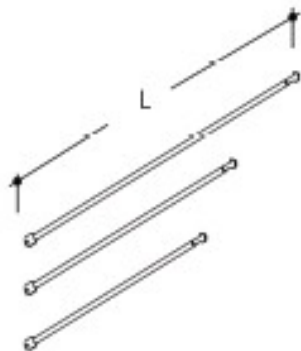
**BOSTA 70 - DIAGONALE**

Diagonale 200 - 2,50x2,00 m (LxH)

CODE ARTICLE: 110020

Disponible en  
LOCATION**DANS LA MÊME RUBRIQUE:**

110167 Diagonale 203 - 3,00x2,00 m (LxH)

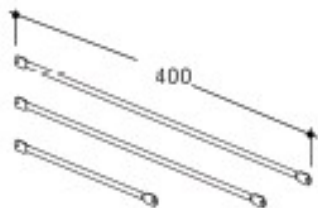
**BOSTA 70 - GARDE-CORPS**

Garde-corps - long. 3,00 m

CODE ARTICLE: 138957

Disponible en  
LOCATION**DANS LA MÊME RUBRIQUE:**

154080 Garde-corps - long. 2,00 m

2113 Garde-corps - long. 2,50 m

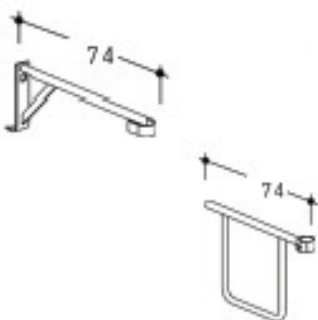
**BOSTA 70 - GARDE-CORPS DE BOUT**

Garde corps - simple

CODE ARTICLE: 24733

Disponible en  
LOCATION**DANS LA MÊME RUBRIQUE:**

452970 Garde-corps supérieur - hauteur: 1,00 m

534419 Garde corps - double

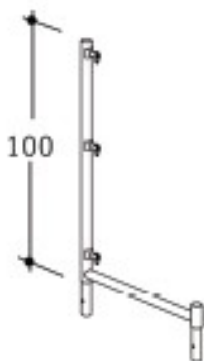
**BOSTA 70 - GARDE-CORPS EN "L"**

Garde-corps en "L" - hauteur: 1,00 m

CODE ARTICLE: 452980

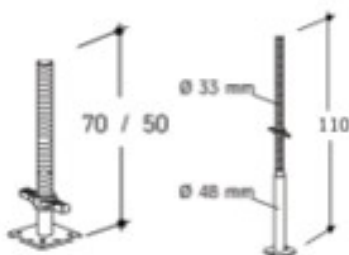
Disponible en  
LOCATION**BOSTA 70 - PIED A VERIN**

Hauteur: 0,50 m - réglable de 6,5-26,5 cm

CODE ARTICLE: 144131

Disponible en  
LOCATION

DANS LA MÊME RUBRIQUE:

<b>54630</b>	Hauteur: 0,70 m - réglable de 6,5-50,0 cm
<b>571248</b>	Hauteur: 1,10 m - réglable de 35,0-90,0 cm

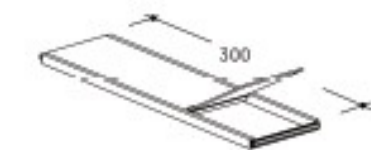

**BOSTA 70 - PLATEAU A TRAPPE**

Plateau à trappe 3,00 m - sans échelle **CODE ARTICLE: 437501**

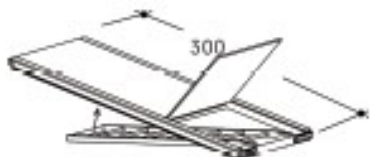

DANS LA MÊME RUBRIQUE:

<b>437513</b>	Plateau à trappe 2,50 m - sans échelle Plateaux à trappe: 2,0kN/m2
<b>465031</b>	Plateau à trappe 2,50 m - avec échelle
<b>492910</b>	Plateau à trappe 3,00 m - avec échelle

**BOSTA 70 - PLINTHE**

Plinthe - Long. 2,50 m **CODE ARTICLE: 401790**

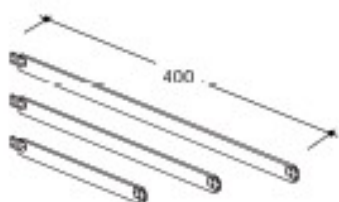

DANS LA MÊME RUBRIQUE:

<b>651978</b>	Plinthe - Long. 3,00 m
---------------	------------------------

**BOSTA 70 - SOUTIEN D'ECHELLE**

Soutien d'échelle **CODE ARTICLE: 422753**

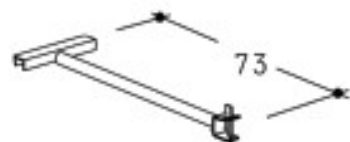

**CONSOLE D'ECHAFAUDAGE**

Console d'échafaudage galvanisée  
dim. 2,50x1,30 m (HaxLa) - 1,5 kN/m2

**CODE ARTICLE: 1070**



**CONSOLE D'ELARGISSEMENT**

Elargissement: 35 cm **CODE ARTICLE: 402599**

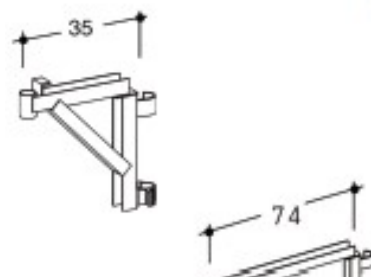

Echafaudages

Travail en hauteur

OUTILLAGES ET EQUIPEMENTS

## DANS LA MÊME RUBRIQUE:

<b>424226</b>	Elargissement: 70 cm
---------------	----------------------

<b>554959</b>	Support console
---------------	-----------------

## MEFRAN - BASE ROULANTE GALVA.

2 x Lisse arrière réglable 2,25 - 3,50 m

CODE ARTICLE: **MF000712**

## DANS LA MÊME RUBRIQUE:

<b>MF001292</b>	<i>Exemple base roulante</i>
	4 x Grand galet femelle (roue + platine)

<b>MF001916</b>	2 x Lisse 0,90 m
-----------------	------------------

## MEFRAN - CADRE VERTICAL GALVA

Hauteur: 1,00 m

2 barreaux

CODE ARTICLE: **H0449205G**

## DANS LA MÊME RUBRIQUE:

<b>MF001904</b>	<i>Cadres verticaux, largeur 0,90 m, avec barreaux fixes</i>
	Hauteur: 0,85 m
	2 barreaux

<b>MF001906</b>	Hauteur: 2,00 m
	4 barreaux

<b>MF001907</b>	<i>Cadre vertical - largeur 0,90 m</i>
	Hauteur: 2,00 m
	2 barreaux

<b>MF001911</b>	Barreau coulissant
-----------------	--------------------

## MEFRAN - COLLIER GALVA.

Collier fixe plinte Ø 49

CODE ARTICLE: **MF000677**

## DANS LA MÊME RUBRIQUE:

<b>MF000812</b>	Collier articulé Ø 40/49
-----------------	--------------------------

<b>MF000815</b>	Collier articulé Ø 49/49
-----------------	--------------------------

## MEFRAN - ENTRETOISE EXPENSIBLE GALVA.

Long. réglable 2,10 - 4,00 m

CODE ARTICLE: **MF001915**

## MEFRAN - GARDE-CORPS GALVA.

Garde-corps fixe - long. 3,00 m

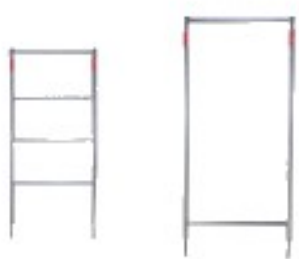

## DANS LA MÊME RUBRIQUE:

**MF001923** Garde-corps réglable - long. réglable 2,50 - 3,50 m

## MEFRAN - GARDE-CORPS LATERAL GALVA

Garde-corps latéral

CODE ARTICLE: **MF001941**

## MEFRAN - PLANCHER ACIER GALVA.

Plancher acier - long. 3,00 m - 300 kg/m<sup>2</sup>

Classe 4 / Largeur 0,3 m

CODE ARTICLE: **MF004817**

## MEFRAN - PLATEAU A TRAPPE

Echelle pour plateau à trappe

CODE ARTICLE: **MF004845**

## DANS LA MÊME RUBRIQUE:

**MF008117** Plateaux à trappe 3,00 m: 300 kg/m<sup>2</sup>  
sans échelle  
Classe 4 / Largeur 0,6 m

## MEFRAN - PLATINE DE BASE

Platine réglable (270 - 450 mm)

CODE ARTICLE: **MF000345**

## DANS LA MÊME RUBRIQUE:

**MF001901** Platine femelle de base

**MF001902** Piéd réglable pour grand dénivellement

## MEFRAN - STABILISATEUR GALVA.

Stabilisateur télescopique 3,30 - 6,00 m

CODE ARTICLE: **MF000673**



## DANS LA MÊME RUBRIQUE:

**MF000674** Bracon de stabilisation



## MEFRAN - TREPIED DE BASE GALVA.

Grand piéd triangulaire

CODE ARTICLE: **MF001900**

## DANS LA MÊME RUBRIQUE:

**MF001929** Mini piéd triangulaire

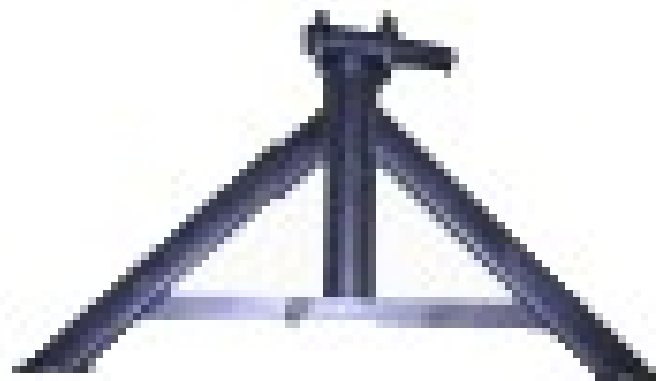

## Echafaudages roulants

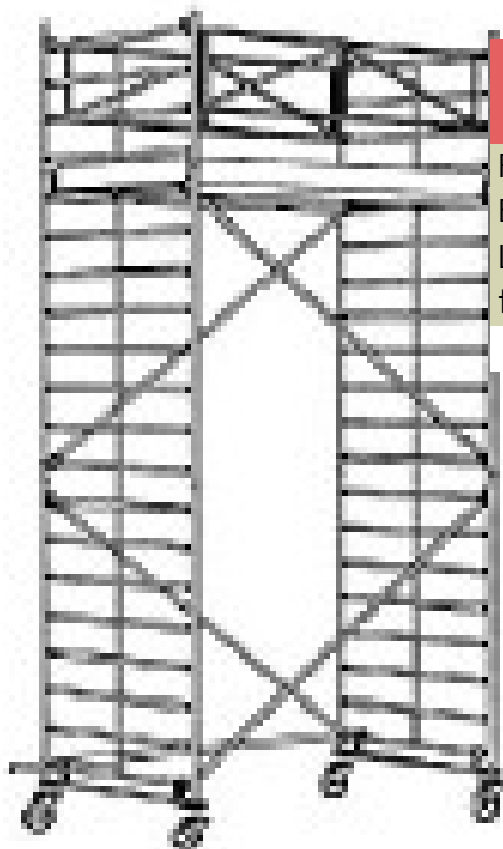

## ECHAFAUDAGE ROULANT EN ALUMINIUM - 150 CM

Plateforme de travail: 1,40 x 2,50 m

Echafaudage Type 150/1

Largeur: 150 cm - 2,0 kN / m<sup>2</sup> / Haut. travail 3,40m

CODE ARTICLE:

MB41501

Disponible en  
LOCATION

## DANS LA MÊME RUBRIQUE:

<b>MB41502</b>	Echafaudage Type 150/2 Haut. travail 4,40m
<b>MB41503</b>	Echafaudage Type 150/3 Haut. travail 5,40m
<b>MB41504</b>	Echafaudage Type 150/4 Largeur: 150 cm - 2,0 kN / m <sup>2</sup> / Haut. travail 6,40m
<b>MB41505</b>	Echafaudage Type 150/5 Haut. travail 7,40m
<b>MB41510</b>	Echafaudage Type 150/10 Haut. travail 12,65m

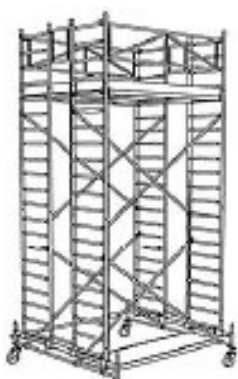

## ECHAFAUDAGE ROULANT EN ALUMINIUM - 200 CM

Plateforme de travail: 2,00 x 2,50 m

Echafaudage Type 200/1

Largeur: 200 cm - 2,0 kN / m<sup>2</sup> / Haut. travail 3,65m

CODE ARTICLE:

MB46201

Disponible en  
LOCATION

## DANS LA MÊME RUBRIQUE:

<b>MB46202</b>	Echafaudage Type 200/2 Haut. travail 4,65m
<b>MB46204</b>	Echafaudage Type 200/4 Haut. travail 6,65m
<b>MB46206</b>	Echafaudage Type 200/6 Largeur: 200 cm - 2,0 kN / m2 / Haut. travail 8,65m
<b>MB46208</b>	Echafaudage Type 200/8 Haut. travail 10,65m
<b>MB4621</b>	Echafaudage Type 200/10 Haut. travail 12,65m



## ECHAFAUDAGE ROULANT EN ALUMINIUM - 70 CM

Plateform de travail: 0,65 x 2,50 m

Echafaudage Type 70/2

Largeur: 70 cm - 2,0 kN / m2 / Haut. travail  
4,40m

CODE ARTICLE:

MB46702



## DANS LA MÊME RUBRIQUE:

<b>MB46703</b>	Echafaudage Type 70/3 Haut. travail 5,65m
<b>MB46704</b>	Echafaudage Type 70/4 Haut. travail 6,65m
<b>MB46705</b>	Echafaudage Type 70/5 Largeur: 70 cm - 2,0 kN / m2 / Haut. travail 7,65m
<b>MB46706</b>	Echafaudage Type 70/6 Haut. travail 8,65m
<b>MB46711</b>	Echafaudage Type 70/7 Haut. travail 13,65m

## Echafaudages suspendus

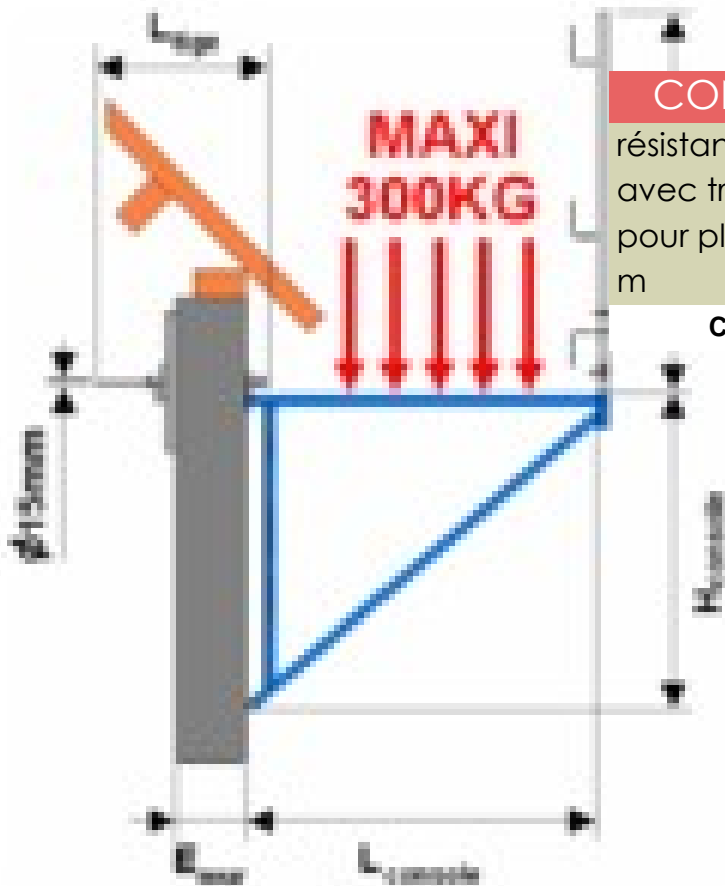

## CONSOLE DE FACADE - DIMOS

résistance de 300 kg par console  
avec traversée pour mur < 35 cm  
pour plancher 1 m maximum / Largeur 1  
m

CODE ARTICLE:

DIM010060

DANS LA MÊME RUBRIQUE:

DIM010061

avec traversée pour mur &lt; 85 cm



## CROCHET &amp; POINTES

Crochet plat long.: 335 mm

CODE ARTICLE:

DIM030310

DANS LA MÊME RUBRIQUE:

DIM030410

Pointes crantées (5kg) - Ø 4,5 mm

## CROCHET DE SECURITE - DIMOS

Crochets de sécurité permanents sur charpente

Plat galvanisé

CODE ARTICLE:

DIM031316

DANS LA MÊME RUBRIQUE:

DIM031616

Plat inox

**DIM031816** Plat anthracite



### ECHAFAUDAGE DE BASE ACIER - DIMOS

1 console de base

CODE ARTICLE: **DIM020001**

#### DANS LA MÊME RUBRIQUE:

**DIM020012** 1 garde-corps 1,10 m

**DIM020014** 1 barre d'écartement 1m

### \_ACCESSOIRES POUR ECHAFAUDAGE DE BASE - DIMOS

1 doigt d'accrochage

CODE ARTICLE: **DIM020016**

#### DANS LA MÊME RUBRIQUE:

**DIM020623** Kit acier traversé de mur, perçage à 22 mm

1 traversée de mur longueur < 0,60 m

Composé de:



### \_ACCESSOIRES POUR ECHAFAUDAGE DE BASE - KIT CHEVRON

console acier

CODE ARTICLE: **DIM020011**

#### DANS LA MÊME RUBRIQUE:

**DIM020014** barre d'écartement 1 m

**DIM020016** doigt d'accrochage

**DIM020020** goupilles grande sécurité + bêta n°2

**DIM020040** kit double sécurité n°1 acier

**DIM020220** étrier avec boulons

**DIM020230** verrouillage de crochet plat

**DIM030308** paquet de 10 crochets plats 335 mm

**DIM030408** boîte 1Kg de pointes crantées



## Echelles et escabaux

ECHELLE COULISSANTE A CORDE  
MODELE E

2 plans  
Hauteur dépliée 6,50 m - Hauteur repliée 3,75 m  
Largeur 47 cm

CODE ARTICLE:

E2x14

## DANS LA MÊME RUBRIQUE:

E2x16

Hauteur dépliée 8,50 m - Hauteur repliée 4,25 m  
Largeur 47 cm

E2x20

Hauteur dépliée 9,50 m - Hauteur repliée 5,25 m  
Largeur 47 cm



## ECHELLE COULISSANTE A CORDE MODELE F

3 plans  
Hauteur dépliée 13,25 m - Hauteur repliée 5,25 m  
Largeur 57 cm

CODE ARTICLE:

F3x20



## ECHELLE EN ACIER

Echelles en acier avec tubes Ø 48,30 mm  
Distance entre les marches 25 cm  
Long. 3,00 m - larg. 40 cm - 11 marches

CODE ARTICLE:

MB10852

## DANS LA MÊME RUBRIQUE:

<b>MB10852</b>	Long. 4,00 m - larg. 40 cm - 15 marches
----------------	---



## ECHELLE EN BOIS

Echelles de toiture en bois avec marches droites

Long. 3,00 m - larg. 30 cm

CODE ARTICLE: **BA30**

## DANS LA MÊME RUBRIQUE:

<b>BA35</b>	Long. 3,50 m - larg. 30 cm
-------------	----------------------------

<b>BA40</b>	Long. 4,00 m - larg. 30 cm
-------------	----------------------------

<b>BA45</b>	Long. 4,50 m - larg. 30 cm
-------------	----------------------------

<b>BA50</b>	Long. 5,00 m - larg. 30 cm
-------------	----------------------------

<b>HB30</b>	<i>Echelles de toiture en bois avec marches bombées</i>
-------------	---

	Long. 3,00 m - larg. 35 cm
--	----------------------------

<b>HB35</b>	Long. 3,50 m - larg. 35 cm
-------------	----------------------------

<b>HB40</b>	Long. 4,00 m - larg. 35 cm
-------------	----------------------------

<b>HB45</b>	Long. 4,50 m - larg. 35 cm
-------------	----------------------------

## ECHELLE NON-TRANSFORMABLE - MODELE C

Echelles non-transformables 2 plans

Hauteur dépliée 6,50 m - Hauteur repliée 3,75 m

Largeur 87 cm

CODE ARTICLE: **C2X14**

## ECHELLE NON-TRANSFORMABLE - MODELE D

Echelles non-transformables 3 plans

Hauteur dépliée 9,00 m - Hauteur repliée 3,75 m

Largeur 87 cm

CODE ARTICLE: **D3X14**

## ECHELLE SIMPLE - MODELE A

Hauteur 2,75 m

CODE ARTICLE: **A10**

## DANS LA MÊME RUBRIQUE:

<b>A12</b>	Hauteur 3,25 m
------------	----------------



<b>A14</b>	<i>Echelles simple</i>
	Largeur 68 cm
	Hauteur 3,75 m
<b>A16</b>	Hauteur 4,25 m
<b>A24</b>	Hauteur 6,25 m
<b>A8</b>	<i>Echelles simple</i>
	Largeur 68 cm
	Hauteur 2,25 m



<b>ECHELLE TELESCOPIQUE</b>	
Echelle télescopique de 80 - 350 cm	
Poids 10 kg	
Largeur: 45 cm	
<b>CODE ARTICLE:</b>	<b>KUKG5588</b>



<b>ECHELLE TRANSFORMABLE - MODELE C</b>	
Hauteur dépliée 4,50 m - Hauteur repliée 2,75 m	
Largeur 87 cm	
<b>CODE ARTICLE:</b>	<b>C2X10</b>

**DANS LA MÊME RUBRIQUE:**

<b>C2X12</b>	Hauteur dépliée 5,50 m - Hauteur repliée 3,25 m
	Largeur 87 cm
<b>C2X7</b>	<i>Echelles transformables 2 plans: coulissantes, doubles et séparables</i>
	Hauteur dépliée 3,25 m - Hauteur repliée 2,00 m
	Largeur 67 cm
<b>C2X9</b>	Hauteur dépliée 4,00 m - Hauteur repliée 2,50 m
	Largeur 77 cm



<b>ECHELLE TRANSFORMABLE - MODELE D</b>	
Hauteur dépliée 6,25 m - Hauteur repliée 2,75 m	
Largeur 87 cm	
<b>CODE ARTICLE:</b>	<b>D3X10</b>

**DANS LA MÊME RUBRIQUE:**

<b>D3X12</b>	Hauteur dépliée 7,75 m - Hauteur repliée 3,25 m
	Largeur 92 cm
<b>D3X7</b>	<i>Echelles transformables 3 plans: coulissantes, doubles et séparables</i>
	Hauteur dépliée 4,25 m - Hauteur repliée 2,00 m
	Largeur 69 cm
<b>D3X8</b>	Hauteur dépliée 4,75 m - Hauteur repliée 2,25 m
	Largeur 78 cm

**D3X9**

Hauteur dépliée 5,50 m - Hauteur repliée 2,50 m

Largeur 87 cm

**ESCABEAU DOUBLE MODELE DT**

Escabeaux doubles

Hauteur 0,50 m

Largeur 46 cm

**CODE ARTICLE:****DT2x2****DANS LA MÊME RUBRIQUE:****DT2x3**

Hauteur 0,75 m

Largeur 49 cm

**DT2x4**

Hauteur 1,00 m

Largeur 53 cm

**DT2x8**

Hauteur 2,00 m

Largeur 66 cm

**ESCABEAU MODELE PT**

Hauteur 2,50 m

Largeur 74 cm

**CODE ARTICLE:****PT10****DANS LA MÊME RUBRIQUE:****PT3***Escabeaux professionnels*

Hauteur 0,75 m

Largeur 49 cm

**PT4**

Hauteur 1,00 m

Largeur 53 cm

**PT5**

Hauteur 1,25 m

Largeur 57 cm

**PT6***Escabeaux professionnels*

Hauteur 1,50 m

Largeur 60 cm

**PT7**

Hauteur 1,75 m

Largeur 63 cm

**SOUPLECHELLE**

Occupe très peu de place pour le transport, la clé de raccordement sert également de poignée.

Souplechelle - dim 1,60x0,40

Les éléments sont raccordés par une clé

**CODE ARTICLE:****320501****DANS LA MÊME RUBRIQUE:****320502**

Crochet d'ancrage



<b>320503</b>	Raidisseurs (la paire)
<b>320504</b>	Clé raccordement échelle



Echelles et escabaux

Travail en hauteur

OUTILLAGES ET EQUIPEMENTS

## Filets et bâches pour échafaudages



## BACHE

Ces bâches robustes répondent à la demande d'une bâche haut de gamme conçue pour l'utilisation de longue durée. Idéale pour tout type de protection et couverture - 250gr/m2  
dim. 10x12 m

CODE ARTICLE:

BA10x12

## DANS LA MÊME RUBRIQUE:

BA4x6

dim. 4x6 m

BA6x8

dim. 6x8 m

BA8X10

dim. 8x10 m

## BACHE D'ECHAFAUDAGE NATURELLE



Scaffold TARP 150 - 150 gr/m2

dim. 3,20x10 m

CODE ARTICLE:

320243

## FILET D'ECHAFAUDAGE



Scaffold NET 50gr/m2

dim. 2,57x20,00 m

CODE ARTICLE:

342351

## DANS LA MÊME RUBRIQUE:

<b>342504</b>	dim. 3,07x20,00 m
---------------	-------------------



## FILET DE RECOUVREMENT - CONTENEUR

Filets de recouvrement conteneur  
maille 40 mm, en ppm 2,5 mm, vert  
dim. 3,50x8,00 m

<b>CODE ARTICLE:</b>	<b>2029</b>
----------------------	-------------

## DANS LA MÊME RUBRIQUE:

<b>2030</b>	dim. 3,50x5,00 m
-------------	------------------



## FILET DE SECURITE ANTICHUTE

Filets sans noeuds en polypropylène à haute ténacité, épaisseur de fil 5 mm.  
dim. 12,50x12,50 m  
Corde de bordure avec force de rupture  
de 30 kN, maille 100 mm

<b>CODE ARTICLE:</b>	<b>FIRE</b>
----------------------	-------------



## FILET DE SECURITE GARDE-CORPS

dim. 2,00x10,00 m
-------------------

<b>CODE ARTICLE:</b>	<b>FIPL2x10</b>
----------------------	-----------------

## DANS LA MÊME RUBRIQUE:

<b>FIPL2x5</b>	Filets sans noeuds en polypropylène à haute ténacité, épaisseur de fil 5 mm
----------------	---

	Corde de 8 mm cousue sur le pourtour, maille: 60 mm, couleur: rouge dim. 2,00x5,00 m
--	---

<b>FIPL3x10</b>	dim. 3,00x10,00 m
-----------------	-------------------



## Treteaux et accessoires

### CHEVALET DE CREPISSAGE

Chevalets pour grandes surfaces de travail et pour charges lourdes

Extensible en hauteur de 0,55 - 0,90 m

**CODE ARTICLE:**

**1-201**

### TRETEAU A MANIVELLE 1500 KG

Ce tréteau est réglable en hauteur de manière continue grâce à une manivelle.

Charge utile 1500 kg.

hauteur 1,70 - 3,00 m - galvanisé

**CODE ARTICLE:**

**MB19559**



### TRETEAU A MANIVELLE 1600 KG

hauteur 1,20 - 1,95 m - lacqué

**CODE ARTICLE:**

**MB19540**

#### DANS LA MÊME RUBRIQUE:

**MB19549**

hauteur 1,20 - 1,95 m - galvanisé

**MB19580**

*Ce tréteau est réglable en hauteur de manière continue grâce à une manivelle.*

Charge utile 1600 kg.

hauteur 1,20 - 1,95 m - lacqué



**MB19589** hauteur 1,20 - 1,95 m - galvanisé



### TRETEAU DE MACON

Tréteaux de maçon avec pieds fixes - charge max. 200 kg

Extensible en hauteur de 1,00 - 1,80 m

**CODE ARTICLE:** **TRET100-180**

#### DANS LA MÊME RUBRIQUE:

**TRET120-210** Extensible en hauteur de 1,20 - 2,10 m



### TRETEAU EN ALUMINIUM

Tréteaux en aluminium pour charge lourde jusqu'à 1400 kg - largeur 1,20 m

Extensible en hauteur de 0,92 - 1,40 m

**CODE ARTICLE:** **MB10590**

### \_ACCESSOIRES TRETEAUX

Manivelle galvanisée à chaud

**CODE ARTICLE:** **MB19541**

#### DANS LA MÊME RUBRIQUE:

**MB1953** Montant de garde- corps

**MB19542** Diagonale pour hauteur supérieure de 2 m

**MB1957** Montant de garde- corps d'angle





## SERVICES PUBLICS



SERVICES PUBLICS

SERVICES PUBLICS



Mobilier urbain



Mobilier urbain

SERVICES PUBLICS

# Eloignement de pigeons

## ECOPIC E1

Protection : pigeons

Emballage : 10 m

Dimensions produit : long. 33 x larg. 3,5 x  
haut. 10 cm

CODE ARTICLE:

**ECO038**

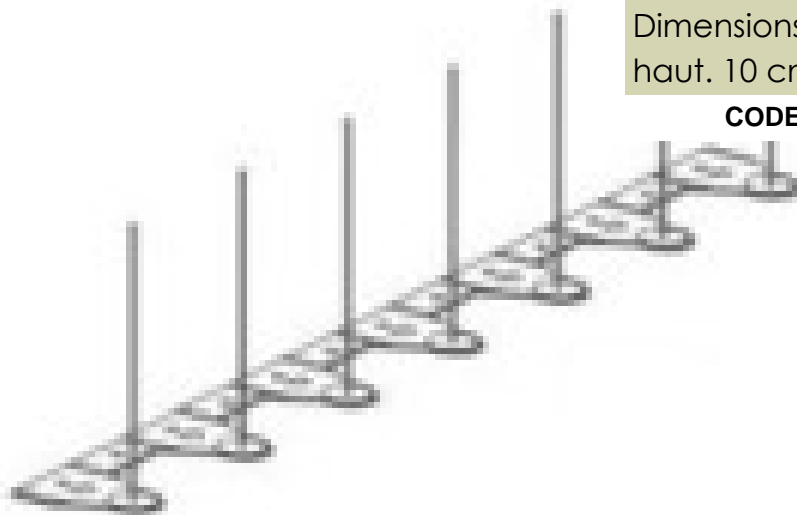

## ECOPIC E2

Protection : pigeons

Emballage : 10 m

Dimensions produit : long. 33 x larg. 6 x haut.  
10 cm

CODE ARTICLE:

**ECOPIC KIT**

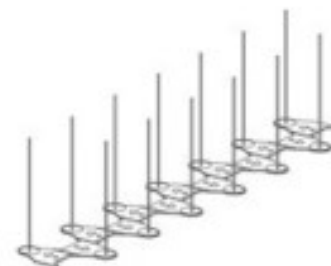

## ECOPIC E3

Protection : pigeons et mouettes

Emballage : 50 m

Dimensions produit : long 33. x larg. 14 x  
haut. 8,5/11,5 cm

CODE ARTICLE:

**ECO015**



## COLLE ECOPIC

Cartouche colle silicone - 310 ml

CODE ARTICLE:

**ECOPIC COLLE**





SIGNALISATION ET SECURITE

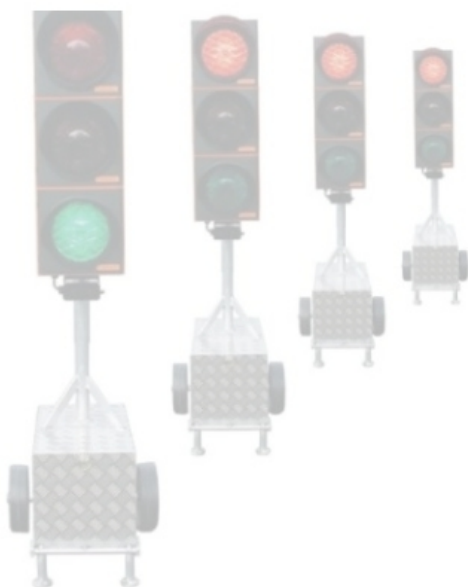

SIGNALISATION ET SECURITE

SIGNALISATION ET SECURITE



Sécurité

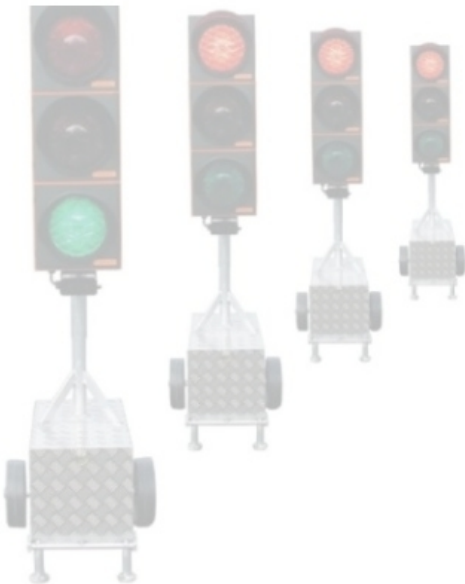

Sécurité

SIGNALISATION ET SECURITE

## Equipements anti-chute



### HARNAIS ANTICHUTE - NAVAHO (FAST) - PETZL

Harnais complet avec points d'attache antichute sternal et dorsal.

Le point d'attache dorsal est ajustable en hauteur.

ceinture 70-100cm

**CODE ARTICLE:**

**P-C71-1**

#### DANS LA MÊME RUBRIQUE:

**P-C71-1F** ceinture 70-100cm avec boucles FAST aux cuisses

**P-C71-2** ceinture 80-140cm

**P-C71-2F** ceinture 80-140cm avec boucles FAST aux cuisses



### HARNAIS ANTICHUTE - NEWTON (FAST) - PETZL

Harnais complet avec points d'attache antichute sternal et dorsal.

Point d'attache sternal constitué de deux anneaux de corde à mousquetonner.

/ Taille 1

ceinture 75-105 cm

**CODE ARTICLE:**

**P-C73-1**

#### DANS LA MÊME RUBRIQUE:

**P-C73-1F** ceinture 75-105cm avec boucles FAST aux cuisses

**P-C73-2** ceinture 95-120 cm

**P-C73-2F** ceinture 95-120cm avec boucles FAST aux cuisses

### HARNAIS MAINTIEN AU TRAVAIL - PETZL

Harnais cuissard de maintien au travail polyvalent avec deux points d'attache latéraux et un point d'attache ventral.

Autorisant de multiples configurations.

ceinture 70-120 cm

**CODE ARTICLE:**

**P-C79-1**



## DANS LA MÊME RUBRIQUE:

<b>P-C79-2</b>	ceinture 80-140 cm
----------------	--------------------



## AMARRAGE ROCHER ET BETON - PETZL

Ensembles complets d'amarrage en acier inoxydable

Plaquette COEUR montée sur goujon 12mm

avec un écrou et une cheville

CODE ARTICLE: **P-P33**

auto-expansion

## DANS LA MÊME RUBRIQUE:

<b>P-P34050</b>	Plaquettes d'amarrage en acier inoxydable pour goujon de 10 mm
-----------------	---

<b>P-P38150</b>	pour goujon de 12 mm
-----------------	----------------------



## ANTICHUTE A RAPPEL AUTOMATIQUE

Longueur du câble: 5,0 - 30,0 m, Ø du câble: 7 mm

Rappel automatique

CODE ARTICLE: **MART.....**

## DANS LA MÊME RUBRIQUE:

<b>MART23948</b>	Rappel automatique et dispositif de sauvetage
------------------	---

<b>NS10</b>	Résistance statique: > 12 kN - Câble: en acier traité anticorrosion Vitesse de déroulement: 20 m/min câble galvanisé Ø 4 mm -longueur 10 m
-------------	--

<b>NS25</b>	câble galvanisé Ø 4 mm -longueur 25 m
-------------	---------------------------------------



## ANTICHUTE MOBILE - PETZL

Antichute mobile sur corde. Arrête une chute, une glissade ou une descente non contrôlée,

pour corde semi-statique: 10,5 à 13 mm

bloque même si on l'attrape lors de la chute, fonctionne sur corde verticale ou oblique.

CODE ARTICLE: **P-B71**



## BLOQUEUR DE DEPANNAGE - PETZL

Bloqueur de dépannage: remontée sur corde, anti-retour dans un mouflage,

trou de fixation pour cordelette imperdable

bloqueur

polyvalent

CODE ARTICLE: **P-B01**



## BLOQUEUR MOBILE - PETZL

Bloqueurs mobiles "RESCUCENDER", axe amovible pour retirer le bloqueur en tout point de la corde

goupille de verrouillage: limite le risque de désolidariser la corde involontairement

## DANS LA MÊME RUBRIQUE:

**P-B51** pour corde simple: 12 à 19 mm



## BLOQUEUR POIGNEE - PETZL

Poignée avec gaine de protection pour le confort de prise en main, deux trous en bas pour connecter une longe et pour installer une pédale avec maillon rapide

Bloqueur main gauche - pour 8 à 13 mm

CODE ARTICLE: **P-B17L**

## DANS LA MÊME RUBRIQUE:

**P-B17R** Bloqueur main droite - pour 8 à 13 mm

## BLOQUEUR SANS POIGNEE - PETZL

Bloqueur léger, compact et polyvalent: remontée sur corde, auto-assurance sur corde fixe, anti-retour dans un mouflage fonctionne pour corde simple: 8 à 13 mm un trou en bas pour connecter une longe

CODE ARTICLE: **P-B18**



## BLOQUEUR VENTRAL - PETZL

Bloqueurs ventraux  
fonctionne pour corde simple: 8 à 13 mm

CODE ARTICLE: **P-B16**



## COFFRET DE PROTECTION

Coffret de protection pour antichute à rappel automatique  
Coffret de protection

CODE ARTICLE: **MART23564**



## DESCENDEUR - PETZL

pour le secours: Ø 11,5 à 13 mm

CODE ARTICLE: **P-D20L**



## DANS LA MÊME RUBRIQUE:

**P-D20S**

Descendeur auto freinant avec fonction anti-panique. Gâchette anti-erreur pour limiter le risque d'accident

Fonction antipanique: si on tire fort sur la poignée, elle débraye la came qui freine

pour travaux sur corde: Ø 10 à 11,5 mm



## DESCENDEUR AUTO-FREINANT - PETZL

Descendeur "STOP" auto freinant, flasque mobile avec cliquet de verrouillage:

Descendeur

limite le risque de perte de l'appareil, pratique pour l'installation rapide de la corde.

CODE ARTICLE:

**P-D09**

## DESCENDEUR SIMPLE - PETZL

Descendeur en huit. Forme carrée pour éviter le vrillage des cordes et la formation de têtes d'alouette.

Descendeur

Fonctionne sur cordes de 8 à 13 mm de diamètre.

CODE ARTICLE:

**P-D02**

## DESCENDEUR / ASSUREUR AUTO-FREINANT - PETZL

Assure la progression en technique d'escalade: régulation du défilement en utilisant deux mains pour faire coulisser la corde

pour corde: 10 à 11mm Ø

retenue de la chute en serrant le brin libre

CODE ARTICLE:

**P-D14**

## E+LITE - 3 LEDS + 1 LED ROUGE - PETZL

Résiste aux températures extrêmes : de -30 °C à + 60 °C

éclaire jusqu'à 19 m

étanche à l'eau à -1 m

CODE ARTICLE:

**P-E02P**

## KIT LEVE-TAMPONS

Kit lève-tampons avec:

2x adaptateurs pour crochets

2x pinces intermédiaire (max. 350 kg)

CODE ARTICLE:

**MART51081**

**LONGE - PETZL**

Longes d'amarrage fixes - longueur: 100 cm

**CODE ARTICLE:****P-C42-100****DANS LA MÊME RUBRIQUE:****P-C42-150**

Longes d'amarrage fixes - longueur: 150 cm

**P-C42-200**

Longes d'amarrage fixes - longueur: 200 cm

**P-C42V**

Longe d'amarrage réglable - longueur: 80-130 cm

**LONGE ABSORBATRICE D'ENERGIE - PETZL**

Absorbeur d'énergie avec longe intégrée. Conçue pour l'assurage sur ligne de vie en corde, en câble ou sur barreaux

longueur: 80 cm

Extrémités munies d'un STRING

**CODE ARTICLE:****P-L58****LONGE ABSORBATRICE D'ENERGIE EN Y - PETZL**

Absorbeur d'énergie avec longe en "Y" intégrée. Conçue pour l'assurage sur ligne de vie en corde, en câble ou sur barreaux

longueur: 80 cm / longueur brin: 56 cm

Connexion permanente même au passage de fractionnements, grâce aux deux brins

**CODE ARTICLE:****P-L59****LONGE ABSORBATRICE D'ENERGIE MGO - PETZL**

Absorbeur d'énergie avec longe en "Y" intégrée et deux connecteurs MGO. et verrouillage automatique.

longueur: 104 cm / longueur brin: 80 cm

**CODE ARTICLE:****P-L59MGO****LONGE DE RETENUE - NON REGLABLE - PETZL**

Longes non réglables en corde dynamique

longueur: 1,00 m

**CODE ARTICLE:****P-L50-100**

## DANS LA MÊME RUBRIQUE:

<b>P-L50-150</b>	longueur: 1,50 m
------------------	------------------

<b>P-L50-200</b>	longueur: 2,00 m
------------------	------------------



## LONGE DE RETENUE - REGLABLE - PETZL

longueur: 10,00 m

CODE ARTICLE: **P-L52-10**

## DANS LA MÊME RUBRIQUE:

<b>P-L52-2</b>	Système de réglage mécanique à came pivotante. Gaine de protection coulissante. S'installe sur les dés latéraux ou sur l'anneau ventral du harnais. longueur: 2,00 m
----------------	--

<b>P-L52-20</b>	longueur: 20,00 m
-----------------	-------------------

<b>P-L52-3</b>	longueur: 3,00 m
----------------	------------------

<b>P-L52-5</b>	longueur: 5,00 m
----------------	------------------



## LONGE DE RETENUE - REGLABLE MGO - PETZL

Longe réglable munie d'un connecteur MGO. Se connecte aux structures métalliques, câbles et barreaux de gros diamètre

longueur: 3,00 m

Connecteur MGO à grande ouverture et verrouillage automatique, positionné

CODE ARTICLE: **P-L52-3MGO**

## MAILLON RAPIDE - PETZL

Maillons rapide acier "DELTA", très résistant dans les différentes axes, fermés à l'aide d'une clé ils deviennent un anneau d'amarrage quasi permanent / 25 kN fermé

ouverture: 11 mm

CODE ARTICLE: **P-P11**

## DANS LA MÊME RUBRIQUE:

<b>P-P15</b>	Maillons rapide acier "GO", très résistant dans les différentes axes, ouverture: 16 mm
--------------	--

<b>P-P18</b>	Maillons rapide acier, forme ovale, très résistant dans les différentes axes, ouverture: 10 mm
--------------	--



## MOUSQUETON - PETZL

Mousquetons symétriques à verrouillage, forme ovale pour positionner les appareils de façon optimale (poulies, bloqueurs etc.) / 24kN fermé

ouverture: 19 mm

CODE ARTICLE: **P-M33SL**

## DANS LA MÊME RUBRIQUE:

**P-M34SL**

Mousquetons asymétriques à verrouillage, forme en "D" pour un rapport résistance légèreté exceptionnel  
particulièrement adapté à l'accrochage des appareils / 28kN fermé  
ouverture: 21 mm

**P-M36SL**

Mousquetons grande ouverture à verrouillage, témoin visuel lorsque le mousqueton est déverrouillé  
forme en poire permettant l'assurage au demi-cabestan / 25kN fermé  
ouverture: 25 mm

**MOUSQUETON ACIER - PETZL**

Connecteurs directionnels avec très grande ouverture à verrouillage automatique,  
se connecte aux structures métalliques, câbles ou barreaux de gros diamètre. /  
25kN fermé  
ouverture: 60 mm

CODE ARTICLE:

**P-MG060****PEDALE REGLABLE EN SANGLE - PETZL**

Pédales réglables en sangle, s'utilise avec un bloqueur en remontée sur corde,  
Livré avec maillon SPEEDY P14  
renfort de pied résistant à l'abrasion et  
facilitant l'enfilage du pied

CODE ARTICLE:

**P-C49****POULIE A FLASQUE MOBILE - PETZL**

Poules à flasques mobiles, conçues pour les lourdes charges et l'utilisation intensive,  
corde <13 mm, charge 4kNx2=8kN  
réa de gros diamètre monté sur roulement  
à billes étanche

CODE ARTICLE:

**P-P50****POULIE BLOQUEUR - PETZL**

Poules bloqueur à haut rendement, réa de gros diamètre en aluminium montés sur roulement à billes étanche,  
corde 8-13 mm, charge 3kNx2=6kN,  
flasque mobile verrouillable permettant  
d'installer la corde une fois la poulie en place

CODE ARTICLE:

**P-P51**



### POULIE DOUBLE - PETZL

Poulies doubles avec réas en aluminium, pour les tyroliennes sur corde corde <13 mm, charge 10kN  
peut recevoir jusqu'à trois mousquetons pour faciliter les manoeuvres (réa 21mm)

CODE ARTICLE: **P-P21**



### POULIE PRUSIK - PETZL

Poulies de gros diamètre en aluminium montés sur roulement à billes étanche, assurant un excellent rendement, corde <13 mm, charge 4kNx2=8kN  
peut recevoir jusqu'à trois mousquetons pour faciliter les manoeuvres (réa 51mm)

CODE ARTICLE: **P-P60**



### POULIE SIMPLE - PETZL

Poulies à flasques fixes, conçues pour les mouflages et les déviations de charges (réa 21mm)  
corde <13 mm, charge 2,5kNx2=5kN

CODE ARTICLE: **P-P05**



### PROTECTION DE CORDE - PETZL

Protection souple pour protéger une corde fixe d'une zone de frottement, fermeture Velcro et pincede maintien pour mise en place facile et rapide  
gaine PVC légère et résistante,

CODE ARTICLE: **P-C45**

#### DANS LA MÊME RUBRIQUE:

**P-P49**

*Protection articulée à roulettes, pour guider une corde en mouvement et la protéger d'une zone de frottement,*

protection de corde

roulettes verticales et horizontales pour guider la corde en mouvement



### SAC DE TRANSPORT CLASSIQUE - PETZL

Sacs polyvalent de moyenne capacité,  
Capacité: 22 l - hauteur: 60 cm  
poignée latérale et anneau supérieur pour le portage à la main et le hissage

CODE ARTICLE: **P-C03**



### SAC DE TRANSPORT PERSONNEL - PETZL

Sacs de petit volume privilégiant le faible encombrement, la légèreté et l'accessibilité,

Capacité: 15 l - hauteur: 45 cm

poignée latérale et anneau supérieur pour le portage à la main et le hissage

CODE ARTICLE: **P-C14**



### SAC DE TRANSPORT PORTAGE - PETZL

Sacs grande capacité, forme facilitant le chargement et l'accès au matériel, rabat intérieur pour protéger le contenu,

Capacité: 35 l - hauteur: 60 cm

poignée latérale et anneau supérieur pour le portage à la main et le hissage

CODE ARTICLE: **P-S32**



### SANGLE D'AMARRAGE - PETZL

Long. 120 cm

CODE ARTICLE: **P-C40-120**

#### DANS LA MÊME RUBRIQUE:

**P-C40-150** Long. 150 cm

**P-C40-60** Anneau de sangle cousu charge de rupture 22kN

Long. 60 cm

**P-C40-80** Long. 80 cm



### TREPIED ROULANT

Longueur du câble: 2,5 - 20,0 m, Ø du câble: 5 mm / Haut. Utile 1250mm

Athlet P - Ouverture 1330 mm

CODE ARTICLE: **MART45864**

#### DANS LA MÊME RUBRIQUE:

**MART??..** Athlet PL - Ouverture 1710 mm

Haut. Utile 1670mm

## Equipements anti-feu



### CAISSE ET COUVERTURE ANTI-FEU

Couverture antifeu en fibre de verre  
2000x1600 mm

CODE ARTICLE:

10-100



#### DANS LA MÊME RUBRIQUE:

10-110

Caisse en plastique pour couverture antifeu

Dim 31x28x20 cm

10-115

Caisse en métal pour couverture antifeu

Dim 31x31x16,5 cm



### DETECTEUR DE FUMEE

Détecteurs de fumée alimenté par pile, conforme à la DIN 14676, avec LED de contrôle

Détecteur

CODE ARTICLE:

10410



### SIGNALISATION EXTINCTEUR

Symbole extincteur en métal

Dim 200 x 200 cm

CODE ARTICLE:

10-126

## DANS LA MÊME RUBRIQUE:

<b>830001</b>	Symbole extincteur autocollant
	Dim 148 x 148 cm

<b>830006</b>	Symbole extincteur PVC
	Dim 148 x 148 cm



## SUPPORT POUR EXTINCTEURS

Supports universels pour extincteurs de 4 à 12 kg (Ø 135 -190 mm).

Résiste aux vibrations.

Sangle ajustable en textile avec fermeture métallique.

**CODE ARTICLE:** **10-014**



## \_CAISSE DE PROTECTION

Caisse de protection en plastique avec couvercle transparent

Protège contre humidité, poussière et endommagements / Dim 60x26x20 cm pour extincteur 6 kg

**CODE ARTICLE:** **10-210**

## DANS LA MÊME RUBRIQUE:

<b>10-220</b>	Trépieds mobiles en alu avec 3 roues et treuil manuel pour extincteur 9 kg
---------------	--

<b>10-230</b>	pour extincteur 12 kg
---------------	-----------------------

## Lampes frontales

## DUO LEDS - DOUBLE FOYER - PETZL

Étanche jusqu'à 5 mètres  
interrupteur verrouillable pour éviter les mises en marche involontaires  
5 LEDS - 1 niveau d'éclairage

CODE ARTICLE:

P-E69P



## DANS LA MÊME RUBRIQUE:

P-E72P

14 LEDS - 3 niveaux d'éclairage

## LAMPE FRONTALE COMPLETE

Lampe frontale conçue pour répondre à toutes les configurations rencontrées sur le terrain

vision maximale 55 m

travail à portée de mains, déplacement en sécurité, vision lointaine



CODE ARTICLE:

P-E78CHB

## LAMPE FRONTALE POLYVALENTE

Lampe frontale polyvalente

vision maximale 30 m

travail à portée de mains, déplacement en sécurité



CODE ARTICLE:

P-E78BHB

## LAMPE FRONTALE SIMPLE

Lampe frontale simple à utiliser

vision maximale 15 m



## Protection de la tête

## CASQUE DE SECURITE

Casques de sécurité en polyéthylène confortables avec ventilation.

Possibilité de personnaliser avec votre logo (>50 p)

Couleur: bleu

CODE ARTICLE:

CAB



## DANS LA MÊME RUBRIQUE:

<b>CABL</b>	Couleur: blanc
<b>CAJ</b>	Couleur: jaune
<b>CAOR</b>	Casques de sécurité en polyéthylène confortables avec ventilation. Possibilité de personnaliser avec votre logo (>50 p) Couleur: orange
<b>CAR</b>	Couleur: rouge
<b>CAV</b>	Couleur: vert



## CASQUETTE

Casquette "BASE-BALL CAP" de sécurité industrielle offrant une protection de la tête.

Possibilité de personnaliser avec votre logo (>100 p)

Norme EN812

CODE ARTICLE:

NO-PROFICAP



## DEMI-MASQUES D'HYGIENE JETABLES

Résistance à l'humidité et fabriqué avec un matériel de première qualité

50 masques à papier filtrant

Information: ce produit ne doit pas être utilisé comme protection contre

CODE ARTICLE:

C-708



### DEMI-MASQUES FILTRANTS JETABLES

Le demi-masque filtrant est un dispositif de protection respiratoire complet composé principalement d'une matière filtrante.

Emballage: P1 /P2- boîtes de 10 pièces - P3 - boîtes de 5 pièces / Norme EN149 avec soupape expiration "P1"

**CODE ARTICLE:** NO-825-P1

#### DANS LA MÊME RUBRIQUE:

**NO-925-P2** avec soupape expiration "P2"

**NO-935-P3** avec soupape et bande serre-tête réglable "P3"



### DEMI-MASQUES FILTRANTS JETABLES ET PLIABLES

Le demi-masque filtrant est un dispositif de protection respiratoire complet composé principalement d'une matière filtrante.

avec soupape et bande serre-tête réglable "P1"

Norme EN149

**CODE ARTICLE:** NO-715-P1V

#### DANS LA MÊME RUBRIQUE:

**NO-725-P2V** avec soupape et bande serre-tête réglable "P2"  
Norme EN149

**NO-735-P3V** avec soupape et bande serre-tête réglable "P3"  
Norme EN149



### FILTRES DE RECHANGE - TYPE 5500

Filtre de réchange pour masque Type 5500

Emballage: P3- boîtes de 4 pièces - A1/B1/E1/K1/P3 - boîtes de 2 pièces

Filtre de réchange - P3

**CODE ARTICLE:** NO-F5500-P3



### FILTRES DE RECHANGE - TYPE 5501

Filtre de réchange - A1/B1/E1/K1/P3

**CODE ARTICLE:** NO-F5500-ABEKP



### LUNETTES DE SECURITE - EDGE

Ces lunettes sont à la pointe de la technologie: nouvel oculaire oval de haute qualité avec système de remplacement facile

Oculaires anti-buée, anti-rayures, anti-UV 99,9% et anti-statiques

Possibilité de personnaliser avec votre logo.

**CODE ARTICLE:** NO-TS6005BL



## DANS LA MÊME RUBRIQUE:

<b>NO-TS6005BL</b>	Verres ambrés - Norme EN170 2.1.2 1F
--------------------	--------------------------------------

<b>NO-TS6005BLS</b>	Verres fumés - Norme EN172 5-3.1 1F
---------------------	-------------------------------------

## LUNETTES DE SECURITE - ILLUSION



Lunettes économiques enveloppantes

Oculaires anti-rayures et Anti-UV 99,9%

Norme monture: EN166 F - Norme oculaires:  
EN166 1F

**CODE ARTICLE: NO-T15005**



## LUNETTES DE SECURITE - SLIMLINE



Lunettes de nouvelle génération ultra légères équipées de branches à embouts souples et verres incolores

Oculaires anti-buée, anti-rayures, anti-UV 99,9% et anti-statiques

Normes EN166 1F EN170 2-1 1F

**CODE ARTICLE: NO-T1300**



## DANS LA MÊME RUBRIQUE:

<b>NO-T1301</b>	Verres fumés - Normes EN172 5-3,1 1F
-----------------	--------------------------------------

<b>NO-T1302</b>	Verres ambrés - Norme EN166 1F, EN170 2-1 1F
-----------------	--

## LUNETTES DE SECURITE - VELOCITY



Ces lunettes procurent un champ de vision continu

Oculaires incolores, anti-buée, anti-rayures, anti-UV 99,9% et anti-statiques

Normes EN166 1F EN170 2-1 1F

**CODE ARTICLE: NO-T61005B**

## DANS LA MÊME RUBRIQUE:

<b>NO-T61005BA</b>	Verres ambrés - Norme EN166 1F, EN170 2-1.2 1F
--------------------	--

<b>NO-T61005BS</b>	Verres fumés - Normes EN172 5-2,5 1F
--------------------	--------------------------------------

<b>TO-T61005BIR5</b>	Verres teintés 5 - Normes EN169 IR 3&5 1F
----------------------	---



## LUNETTES MASQUES - FLEXY



Ces lunettes ont une monture légère souple

pour accroître la résistance aux produits chimiques

Champ de vision panoramique et  
périphérique maximal - grand champ de  
vision

**CODE ARTICLE: NO-805102**



## LUNETTES VISITOR



Ces lunettes offrent une protection de qualité aux visiteurs.

Monture incolore - Verres incolores

Les coques latérales offrent une protection  
contre les particules dans l'air

**CODE ARTICLE: NO-VISITOR**



### MASQUE DE PROTECTION - TYPE 5500

Ce dispositif est un composant d'un respirateur de purification d'air.

Masque de protection sans filtres

Normes EN140/141

CODE ARTICLE:

NO-5500



### MASQUE DE PROTECTION - TYPE 5501

Masque de protection avec filtres P3

Normes EN140/141

CODE ARTICLE:

NO-5500-P3



### MASQUE DE PROTECTION - TYPE 5502

Masque de protection avec filtres A1/B1/E1/K1/P3

Normes EN140/141

CODE ARTICLE:

NO-5500-ABEKP



### PAIRE BOUCHONS ANTI-BRUIT JETABLES

Bouchons d'oreilles jaunes coniques jetables en mousse PU non irritante.

SNR: 33 dB

Norme EN352-2

CODE ARTICLE:

NO-DECI4200

#### DANS LA MÊME RUBRIQUE:

**NO-DECI4240**

SNR: 33 dB - avec cordelette

Norme EN352-2



### PROTECTION ANTI BRUIT - ARCEAU

Protecteur auditif léger

SNR: 21 dB

Norme EN352-2

CODE ARTICLE:

NO-DECI4300

**PROTECTION ANTI-BRUIT - COQUILLES**

Coquilles anti-bruit "Optime II" en matière synthétique pour fixation sur tout casque avec une ouverture standard de 30 mm

SNR: 30 dB

Norme EN352-3

**CODE ARTICLE:**

**560606**



## Protection des mains

## GANTS ANTIDERAPANTS

Gants en nylon / coton avec pastilles anti-dérapantes  
 Manchette élastique tricotée  
 Utilisation: Travaux de montage

CODE ARTICLE:

FUZHOU



## GANTS DOCKER

Gants en cuir de porc  
 Dos en coton avec paume en cuir  
 Utilisation: Travaux légers

CODE ARTICLE:

CHINA



## GANTS DOCKER

Gants en cuir pleine fleur bovin  
 Dos en coton avec paume en cuir  
 Utilisation: Travaux polyvalents

CODE ARTICLE:

FLEURA

## DANS LA MÊME RUBRIQUE:

**VACHA***Gants en cuir d'ameublement clair*

Dos en coton avec paume en cuir renforcée

Utilisation: Travaux polyvalents





### GANTS HYCRON NITRIL

Gants en coton avec induction nitril  
 Manchette élastique tricotée  
 Utilisation: Construction, tranport,  
 manutention

CODE ARTICLE: **HYCRON**



### GANTS LATEX

Gants en coton avec induction en latex jaune  
 Manchette élastique tricotée  
 Utilisation: Construction, Manutention

CODE ARTICLE: **AFLOR**

#### DANS LA MÊME RUBRIQUE:

**LATEXVERT10** *Gants en coton avec induction en latex vert*  
 Manchette élastique tricotée  
 Utilisation: Construction, Manutention



### GANTS LATEX HIVER

Gants en coton bleu / jaune avec induction en latex  
 Manchette élastique tricotée  
 Utilisation: Construction

CODE ARTICLE: **LATEXBLEU10**



### GANTS NITRIL

Gants en coton avec induction nitril  
 Manchette élastique tricotée  
 Utilisation: Mécanique, montage,  
 manutention

CODE ARTICLE: **PU-FLEX**



### GANTS OFFICIER

Gants avec paume en cuir pleine fleur bovin  
 Catégorie 2 - Norme EN 388  
 Utilisation: Travaux de montage, mécanique  
 industrielle etc. / 2.1.3.2

CODE ARTICLE: **OFFICIER**



### GANTS PU ANTICOUPURE

Gants en dynema avec induction PU  
 Manchette élastique tricotée  
 Utilisation: Mécanique, montage,  
 ferblanterie etc.

CODE ARTICLE:

DYNA3



### GANTS PVC

Gants en PVC rouge - longueur 35 cm  
 Catégorie 2 - Normes EN 388 & EN374-2  
 Utilisation: Mécanique, nettoyage (humide  
 ou chimique) / 4.2.2.1 & 6.6.6.2

CODE ARTICLE:

PVC 35

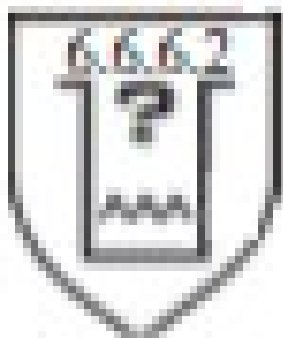

## Protection des pieds

BOTTES DE SECURITE - VERTIX  
FOURREES

Avantage: Cuir de buffle intégral,  
Excellente résistance aux hydrocarbures -  
Résistance à l'huile  
Tige: Cuir de buffle pleine fleur marron  
Semelle: PU double densité "re-flex", grip  
profilé antidérapant

CODE ARTICLE:

VERTIX ?

## BOTTES DE SECURITE - ANTARTIX

Avantage: Cuir de buffle intégral, Excellente résistance aux hydrocarbures -  
Résistance à l'huile  
Tige: Cuir de buffle pleine fleur marron  
Semelle: PU double densité "re-flex", grip  
profilé antidérapant

CODE ARTICLE:

ANTARTIX ?



## BOTTES DE SECURITE - PVC

Avantage: Embout renforcé - Talon réfléchissant - Résistance à l'huile  
Semelle: En acier avec PVC / Nitril / EN ISO 20345 S5  
Pointures: 37-51

CODE ARTICLE:

BASA

## DANS LA MÊME RUBRIQUE:

BASA?J

Avantage: Embout renforcé - Talon réfléchissant - Résistance à l'huile  
Semelle: En acier avec PVC / Nitril / EN345 S5  
Pointures: 37-50





### CHAUSSURES DE SECURITE - ALIX

EN ISO 20345 SIP

CODE ARTICLE:

**ALIXBAS ?**

#### DANS LA MÊME RUBRIQUE:

**ALIXHAUT ?**

Avantage: Semelle antiperforation souple - emobut composite - Absence totale de métal - Résistant à l'huile

Pointures: 39 - 47

Semelle: PU double densité grip profilé antidérapant / EN ISO 20345 SIP



### CHAUSSURES DE SECURITE - EFFIX

Avantage: Résistance aux hautes températures (jusqu'à 300 °C) - Résistance aux hydrocarbures

Pointures: 39 - 47

Semelle: Nitrile vulcanisé, spécial enrobés - sans semelle anti-perforation / EN 345-1 SB HRO

CODE ARTICLE:

**EFFIX ?**



### CHAUSSURES DE SECURITE - EMMIX

Avantage: Semelle à fort cramponnage - Usage intérieur/exétieur - Languette matelassée tout cuir - Résistant à l'huile

Tige: Cuir de buffle pleine fleur noir, aspect huilé

Semelle: PU double densité profil outdoor

CODE ARTICLE:

**EMMIX ?**



### CHAUSSURES DE SECURITE - RAIDIX

Avantage: Haut de tige entièrement doublé - Résistant à l'huile

Tige: Cuir de buffle pleine fleur noir, aspect grainé

Semelle: PU double densité "re-flex", grip profilé antidérapant

CODE ARTICLE:

**RAIDIX ?**



### CHAUSSURES DE SECURITE - STORMIX CAP

Avantage: Haut de tige entièrement matelassé - Doublure intérieure micro-aérée - Résistant à l'huile

Tige: Cuir de buffle pleine fleur noir, aspect grainé

Semelle: PU double densité "re-flex", grip profilé antidérapant

CODE ARTICLE:

**STORMIX ?**



### CHAUSSURES DE SECURITE - TRAINIX

Avantage: Entièrement doublé et matelassé - Profil de semelle tout-terrain -

Résistant à l'huile

Embout et intercalaire acier

Semelle: PU double densité "re-flex", grip  
profilé antidérapant

CODE ARTICLE:

TRAINIX ?



## Sauvetage et premiers secours



## TROUSSE DE PREMIER SECOURS

Modèle plombable en ABS. Joint caoutchouc, plateaux intercalaires et fermeture par boutons.

Support mural bloquant le couvercle à 90°. / 20 ouvriers

dim. 340x240x120 - 2,0 kg - DIN 13157

**CODE ARTICLE:**

**EHK2**

## DANS LA MÊME RUBRIQUE:

**EHK3**

50 ouvriers

dim. 430x300x160 - 3,5 kg - DIN13169

# Travail en hauteur

## PROTECTION LATÉRALE HUNNEBECK PROTECTO

Protection latérale temporaire dans le cadre du travail en hauteur  
Système modulaire qui permet de multiples combinaisons avec peu d'éléments

Éléments légers facilitant la manipulation, le montage et le démontage

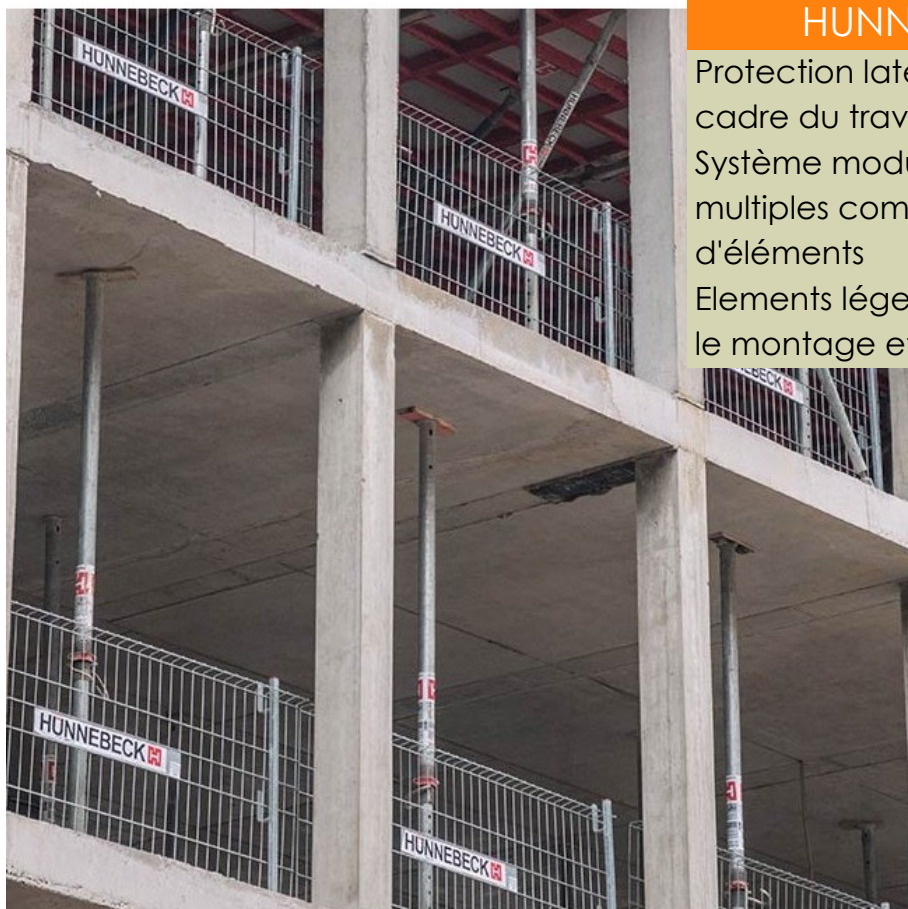

Disponible en  
**LOCATION**

### DANS LA MÊME RUBRIQUE:

*Durée de vie prolongée grâce à des éléments galvanisés*

Remplit la norme DIN EN 13374 - Classe de protection A

Garde-corps ou grilles de protection de différentes tailles ou finitions

*Montage sur des dalles en béton ou dans des escaliers*

## Vêtements de chantier

## COMBINAISON HIKING

Taille: large

CODE ARTICLE:

CE-0075L



## DANS LA MÊME RUBRIQUE:

CE-0075M

Taille: medium

CE-0075XL

Taille: extra large

CE-0075XXL

Taille: extra extra large



## COMBINAISON PLUIE SPEEDER

Taille: large

CODE ARTICLE:

CE-0250L

## DANS LA MÊME RUBRIQUE:

CE-0250XL

Taille: extra large

CE-0250XXL

Taille: extra extra large



## GILET TREKKING

Taille: large

CODE ARTICLE:

CE-0175L

## DANS LA MÊME RUBRIQUE:

CE-0175M

Taille: medium

CE-0175XL

Taille: extra large

CE-0175XXL

Taille: extra extra large



## PANTALON WALKING

Taille: large

CODE ARTICLE:

CE-0025L

## DANS LA MÊME RUBRIQUE:

<b>CE-0025M</b>	Taille: medium
<b>CE-0025XL</b>	Taille: extra large
<b>CE-0025XXL</b>	Taille: extra extra large



## PARKA RACING

Taille: large

CODE ARTICLE: **CE-0225L**

## DANS LA MÊME RUBRIQUE:

<b>CE-0225XL</b>	Taille: extra large
<b>CE-0225XXL</b>	Taille: extra extra large



## VESTE STRETCHING

Taille: large

CODE ARTICLE: **CE-0050L**

## DANS LA MÊME RUBRIQUE:

<b>CE-0050M</b>	Taille: medium
<b>CE-0050XL</b>	Taille: extra large
<b>CE-0050XXL</b>	Taille: extra extra large

## Vêtements haute visibilité



## ENSEMBLE DE PLUIE CALGARY

Tissu: 100 % Polyester enduit PU - Protection contre la pluie avec capuche enroulée  
Pantalon Taille M-XXXXL (jaune et orange)

CODE ARTICLE:

T-CALGARY..P..



## DANS LA MÊME RUBRIQUE:

T-CALGARY..V..

Veste Taille M-XXXXL (jaune ou orange)



## ENSEMBLE DE PLUIE NEWPORT

Tissu: Enduit PVC/PU - Protection contre la pluie avec capuche enroulée

Pantalon Taille M-XXXXL (jaune)

CODE ARTICLE:

T-NEWPORT..P..

## DANS LA MÊME RUBRIQUE:

T-NEWPORT..V..

Veste Taille M-XXXXL (jaune)



## GILET DE SECURITE

Tissu: Polyester - Visualité: 2 ceinture microbilles de 5 cm cousues

Couleur jaune

CODE ARTICLE:

550554

## DANS LA MÊME RUBRIQUE:

550555

Couleur orange



### PARKA QUEBEC

Tissu: Polyester entuit PU - Protection: contre la pluie et le froid grâce à sa doublure fixe matelassée et sa capuche enroulée dans le col  
 Visibilité: 2 ceintures, bretelles et brassards retro-réfléchissants - jaune

CODE ARTICLE: **T-QUEBEC?JA**

#### DANS LA MÊME RUBRIQUE:

**T-QUEBEC?OR** couleur orange



### PARKA TORONTO IV

Tissu: Très respirant 10 % PES - Protection contre la pluie et le froid avec doublure amovible comprise et capuche enroulée dans le col  
 Visibilité: 2 ceintures, bretelles et brassards retro-réfléchissants  
 jaune ou orange

CODE ARTICLE: **T-TORONTO...JA**



SIGNALISATION ET SECURITE



Signalisation

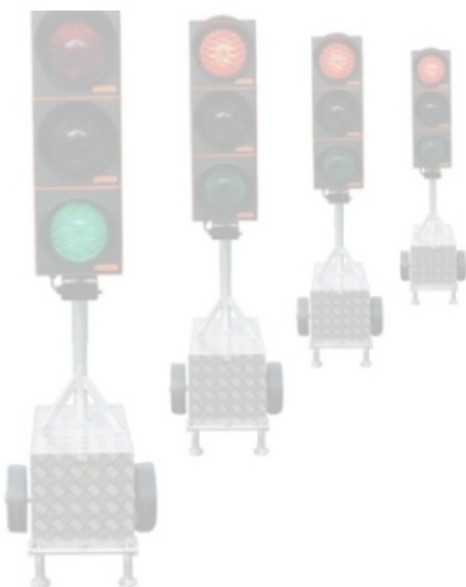

Signalisation

SIGNALISATION ET SECURITE

# Rubans de signalisation



## RUBAN DE SIGNALISATION

Longueur 500 m  
Standard rouge / blanc

CODE ARTICLE:

**RUSI500**

## RUBAN DE SIGNALISATION - EAU

avec texte "Achtung Wasserleitung"

CODE ARTICLE:

**FP23020**

### DANS LA MÊME RUBRIQUE:

**RUSIEAU**

Largeur 40 mm

Longueur 250 m

avec texte "Achtung Wasserleitung"

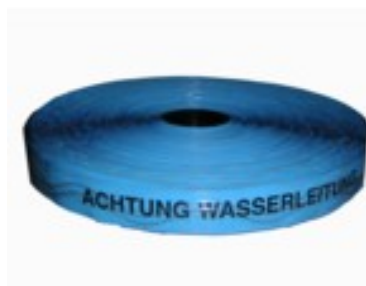

## RUBAN DE SIGNALISATION - ELECTRICITE

Largeur 100 mm

Longueur 250 m

avec texte "Attention câbles électriques"

CODE ARTICLE:

**RUSIEL**



## RUBAN DE SIGNALISATION PERSONNALISE

Personnalisés avec votre logo

CODE ARTICLE:

**RUSI500**



## RUBAN PANNEAUX ADHESIF

Pour annuler temporairement les panneaux de signalisation

Longueur 33 m

larg. 50 mm

CODE ARTICLE:

25458

## DANS LA MÊME RUBRIQUE:

25459

larg. 75 mm

25460

larg. 100 mm

## RUBAN REFLECHISSANT

Droite - hauteur: 14 cm

CODE ARTICLE:

BRD2

## DANS LA MÊME RUBRIQUE:

BRG2

Rubans rétro-réfléchissants "TYPE 2 - 3M" autocollants

Gauche - hauteur: 14 cm



## Signalisation de chantier

## CASCADE A DEFILEMENT

Ensemble de feux à LED "TOP LED"  
synchronisation automatique  
un élément

CODE ARTICLE:

21131

Signalisation de chantier

Signalisation

SIGNALISATION ET SECURITE

## DANS LA MÊME RUBRIQUE:

21132

ensemble de 5 éléments de base

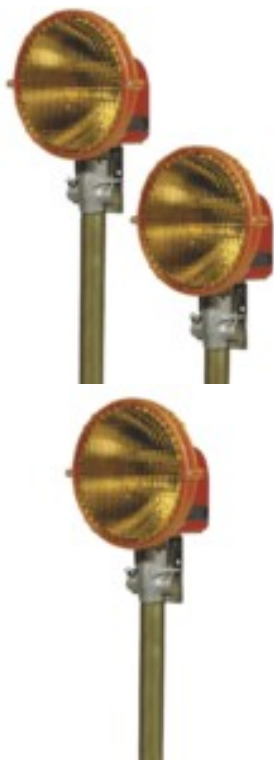

## FEU A DOUBLE ECLATS - Ø 200MM

12V / 24V - halogène

CODE ARTICLE:

21408

## FEU A ECLATS - Ø 200MM

230V

CODE ARTICLE:

20726

## DANS LA MÊME RUBRIQUE:

20923

*Pour montage sur tube ou balise*

12V



<b>20929LED</b>	en LED
-----------------	--------

<b>29929</b>	12V / 24V - halogène
--------------	----------------------

### FEU DE PRESIGNALISATION - Ø 340MM

feux à éclats ou halogène

très grande visibilité (même par mauvais temps)

230V - Halogène

**CODE ARTICLE:** **20825**

#### DANS LA MÊME RUBRIQUE:

<b>20826</b>	12/24V - Halogène
--------------	-------------------

<b>20827</b>	12V/24V - à éclat
--------------	-------------------

<b>20829</b>	230V - à éclat
--------------	----------------

<b>20847</b>	pour cône de balisage
--------------	-----------------------

### FEUX DE CIRCULATION

Feux de circulation rouge/vert

**CODE ARTICLE:** **A32000**

Disponible en  
**LOCATION**

#### DANS LA MÊME RUBRIQUE:

<b>MPB1400</b>	Feux de circulation super quartz
----------------	----------------------------------

	Feux de circulation halogène
--	------------------------------

<b>MPB1400LED</b>	Feux de circulation en LED
-------------------	----------------------------

### FILET DE SIGNALISATION

Filets de signalisation et protection de chantier

Orange 200 gr/m2

hauteur 120 cm, longueur 50,00 m

**CODE ARTICLE:** **R25922**

### GYROPHARE

Montage sur tube fixation

12V/55W

**CODE ARTICLE:** **25441M**

#### DANS LA MÊME RUBRIQUE:

<b>25442</b>	Montage sur tube fixation - support flexible
--------------	--

	12V / 55W
--	-----------





**25444** 24V / 70W

**25446M** 24V/70W

### GYROPHARE A ECLATS

éclat simple en 230V

**CODE ARTICLE:** **20708**

#### DANS LA MÊME RUBRIQUE:

**20809** 2 types de fixations disponibles

éclats doubles en 12/24V



### GYROPHARE MAGNETIQUE

avec prise allume-cigare - fixation magnétique

12V / 55W

**CODE ARTICLE:** **25443**

#### DANS LA MÊME RUBRIQUE:

**25445** 24V / 70W



### LAMPE A ECLATS

haute intensité lumineuse 2J

pour 4 piles 6V

avec bouton poussoir

**CODE ARTICLE:** **20880**



### LAMPE DE BALISE

feu à LED faible consommation

longue durée de vie

une face

**CODE ARTICLE:** **21091**

#### DANS LA MÊME RUBRIQUE:

**21092** double face



### LAMPE DE CHANTIER

clé

**CODE ARTICLE:** **20104**

## DANS LA MÊME RUBRIQUE:

<b>20740LED</b>	Lampes de chantier en LED avec faible consommation, pour 2 piles 6V personnalisées avec Logo - possible à partir de 120 pièces sans attache
<b>20742</b>	avec attache jusqu'à Ø 50 mm



## LAMPE FLASH

pour 2 piles 6V  
avec bouton poussoir

CODE ARTICLE: **20752K**

## LAMPE FLASH SUR BOÎTIER D'APPROVISIONNEMENT

Lampes flash sur boîtier d'approvisionnement à incorporer dans un cône de balisage

Mono ou double face - Ø 180 mm

CODE ARTICLE: **21307**



## DANS LA MÊME RUBRIQUE:

<b>21308</b>	Lampe flash ronde 360°
--------------	------------------------

## \_BATTERIE

Batterie - 6V/28AH

CODE ARTICLE: **23028**



## DANS LA MÊME RUBRIQUE:

<b>25001</b>	Batterie - 6V/9AH
<b>A46000</b>	Batteries pour feux de circulation Batterie - 12V/170Ah Dim. 505x215x195 mm (LXBXH)
<b>B6V</b>	Batterie - 6V/7AH

## TABLE DES MATIERES

<b>MACHINES-OUTILS</b>	page4		
<b>Matériel de chantier</b>	page5		
<i>Groupes électrogènes</i>	page6		
<i>Malaxeurs et projeteurs</i>	page8		
<b>Matériel de coupe</b>	page9		
<i>Découpeuses, Tronçonneuses</i>	page10		
<i>Meuleuses</i>	page11		
<i>Ponçouses, rainureuses</i>	page12		
<i>Scies à sol</i>	page13		
<i>Scies à table</i>	page14		
<i>Scies électriques</i>	page16		
<i>_Accessoires pour outillage électrique</i>	page18		
<i>_Disques</i>	page19		
<b>Matériel de fixation</b>	page23		
<i>Agrafeuses</i>	page24		
<i>Cloueuses</i>	page25		
<i>Agrafes</i>	page27		
<i>Clous pour cloueuses</i>	page29		
<b>Matériel de perforation</b>	page31		
<i>Marteaux électriques</i>	page32		
<i>Pics, forêts, bûches etc</i>	page35		
<b>Outils spécifiques</b>	page36		
<i>Machines à profiler et à cintrer</i>	page37		
<b>MANUTENTION ET TRANSPORTS</b>	page40		
<b>Chariots élévateurs</b>	page41		
<i>Chariots à mât télescopique</i>	page42		
<i>Chariots compacts</i>	page43		
<i>Chariots gros tonnage</i>	page44		
<i>Chariots industriels à propulsion électrique</i>	page45		
<i>Chariots industriels à propulsion GPL</i>	page46		
<i>Chariots industriels à propulsion thermique</i>	page47		
<i>Chariots pour manutention sur parc</i>	page48		
<i>Chariots semi-industriels</i>	page49		
<i>Chariots tout-terrains</i>	page50		
<b>Elevateurs de charges</b>	page51		
<i>Monte-charges</i>	page52		
<i>Transpalette</i>	page53		
<i>Treuil</i>	page55		
<b>Elevateurs de personnes</b>	page56		
<i>Nacelles à bras articulé</i>	page57		
<i>Nacelles à ciseaux</i>	page58		
<b>Grues</b>	page59		
<i>Grues sur camion</i>	page60		
<i>Grues sur remorques</i>	page61		
<b>_Accessoires de manutention</b>	page62		
<i>Accessoires pour grues</i>	page63		
<i>Bacs, bennes, conteneurs</i>	page65		
<i>Chaînes, élingues, sangles</i>	page66		
<i>Crochets et aimants</i>	page68		
<i>Fourches</i>	page69		
<i>Nacelles pour chariots</i>	page70		
<i>Pinces et grappins</i>	page71		
<i>Potences et treuils pour chariots</i>	page72		
<b>MATERIEL DE TERRASSEMENT</b>	page73		
<b>Bouteurs, chargeurs</b>	page74		
<i>Bouteurs</i>	page75		
<i>Chargeurs articulés</i>	page76		
<i>Chargeurs compacts</i>	page78		
<i>Chargeurs sur chenilles</i>	page79		
<i>Chargeurs sur pneus</i>	page80		
<i>Moto-basculeurs (dumpers)</i>	page81		
<b>Excavateurs, pelles</b>	page82		
<i>Excavateurs compacts</i>	page83		
<i>Excavateurs sur chenilles</i>	page84		
<i>Excavateurs sur pneus</i>	page85		
<i>Pelles spéciales</i>	page86		
<b>_Accessoires de terrassement</b>	page87		
<i>Bennes et fourches</i>	page88		
<b>OUTILLAGES ET EQUIPEMENTS</b>	page89		
<b>Brouettes, seaux, bacs et bennes</b>	page90		
		<i>Bennes et bacs à déchets</i>	page91
		<i>Brouettes</i>	page92
		<i>Seaux, bacs et auges</i>	page93
		<b>Equipements de chantier</b>	page95
		<i>Abris de chantier</i>	page96
		<i>Chauffages</i>	page98
		<i>Coffres et rangements</i>	page101
		<i>Déshumidificateurs</i>	page105
		<i>Eclairages</i>	page106
		<i>Passerelles et rampes</i>	page108
		<b>Outillages spécifiques</b>	page113
		<i>Fixation et cerclage</i>	page114
		<i>Matériel pour couvreurs</i>	page119
		<i>Matériel pour ferblantiers</i>	page125
		<i>Matériel pour ramoneurs</i>	page135
		<i>Plieuses et cisailles</i>	page138
		<b>Outils à main</b>	page142
		<i>Barres et chevillettes</i>	page143
		<i>Clous, broches et pointes</i>	page145
		<i>Cordes</i>	page147
		<i>Grattoirs et couteaux à enduire</i>	page149
		<i>Marteaux et masses</i>	page150
		<i>Outils de nettoyage</i>	page153
		<i>Pelles et pioches</i>	page157
		<i>Pinces, tenailles et clefs</i>	page158
		<i>Rabots, raclettes et rateaux</i>	page160
		<i>Scies à main</i>	page161
		<i>Truelles, platoirs et taloches</i>	page163
		<b>Raccords et tuyaux</b>	page167
		<i>Raccords</i>	page168
		<i>Robinets</i>	page174
		<i>Tuyaux et lances</i>	page176
		<b>Topographie et mesures</b>	page179
		<i>Mesures et marquage</i>	page180
		<b>Travail en hauteur</b>	page183
		<i>Echafaudages</i>	page184
		<i>Echafaudages roulants</i>	page190
		<i>Echafaudages suspendus</i>	page192
		<i>Echelles et escabaux</i>	page194
		<i>Filets et bâches pour échafaudages</i>	page199
		<i>Treteaux et accessoires</i>	page201
		<b>SERVICES PUBLICS</b>	page203
		<b>Mobilier urbain</b>	page204
		<i>Eloignement de pigeons</i>	page205
		<b>SIGNALISATION ET SECURITE</b>	page206
		<b>Sécurité</b>	page207
		<i>Equipements anti-chute</i>	page208
		<i>Equipements anti-feu</i>	page217
		<i>Lampes frontales</i>	page219
		<i>Protection de la tête</i>	page220
		<i>Protection des mains</i>	page225
		<i>Protection des pieds</i>	page228
		<i>Sauvetage et premiers secours</i>	page231
		<i>Travail en hauteur</i>	page232
		<i>Vêtements de chantier</i>	page233
		<i>Vêtements haute visibilité</i>	page235
		<b>Signalisation</b>	page237
		<i>Rubans de signalisation</i>	page238
		<i>Signalisation de chantier</i>	page240

Les articles présentés dans ce catalogue sont un extrait de notre programme de vente qui n'est en aucun cas exhaustif. Contactez-nous pour des informations supplémentaires ou tout